Cómo habilitar o deshabilitar el Ikos Connect

Ikos Connect · https://help.ikosadvanced.com/doc/apagar-connect/

Cómo habilitar o deshabilitar el Ikos Connect

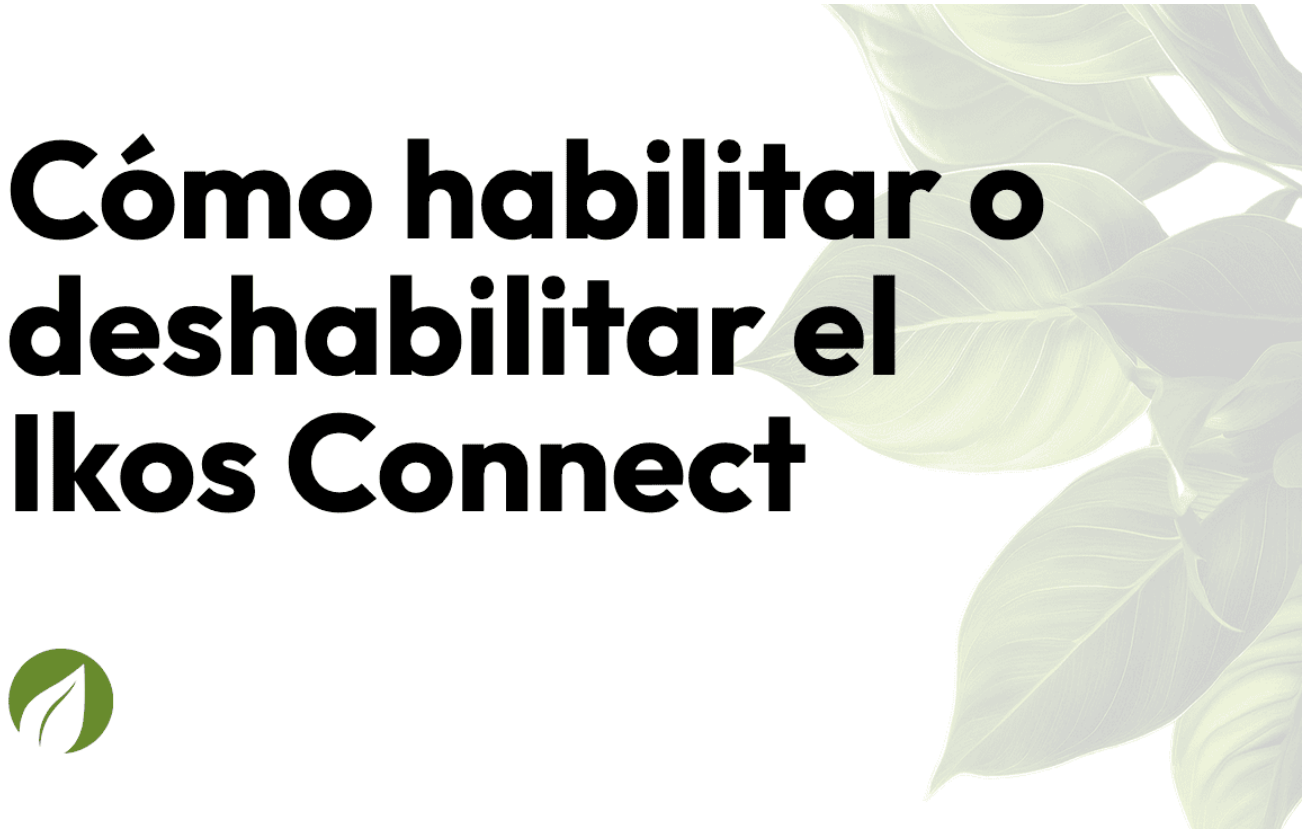

Nota: Al **deshabilitar un Connect** (apagar), todos **los módulos y programas** que controle **se desactivarán** y las acciones en curso se interrumpirán . De igual manera, una vez que lo habilites, todo volverá a activarse de nuevo (módulos y programas).

Desde la aplicación móvil

1. Selecciona "Connect"

Menú >> Connect

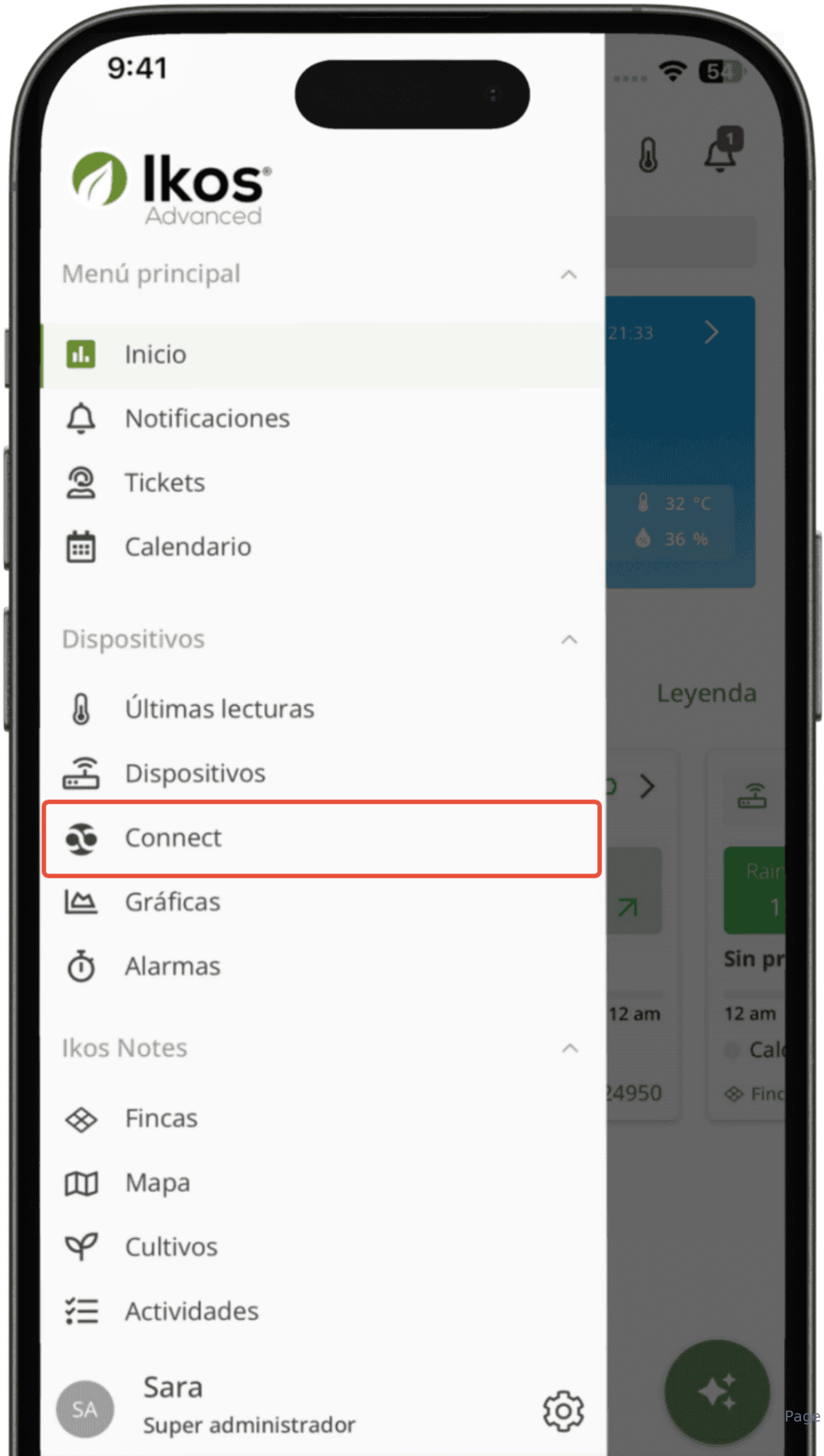
9:41
Ikos
Advanced
Menú principal
Inicio
Notificaciones
Tickets
Calendario
Dispositivos
Últimas lecturas
Dispositivos
Connect
Gráficas
Alarmas
Ikos Notes
Fincas
Mapa
Cultivos
Actividades
SA
Sara
Super administrador
21:33
32 °C
36 %
Leyenda
12 am
12 am
24950

2. Pulsa el botón de encender/apagar ()

Sobre el **Connect** que deseas deshabilitar (apagar).

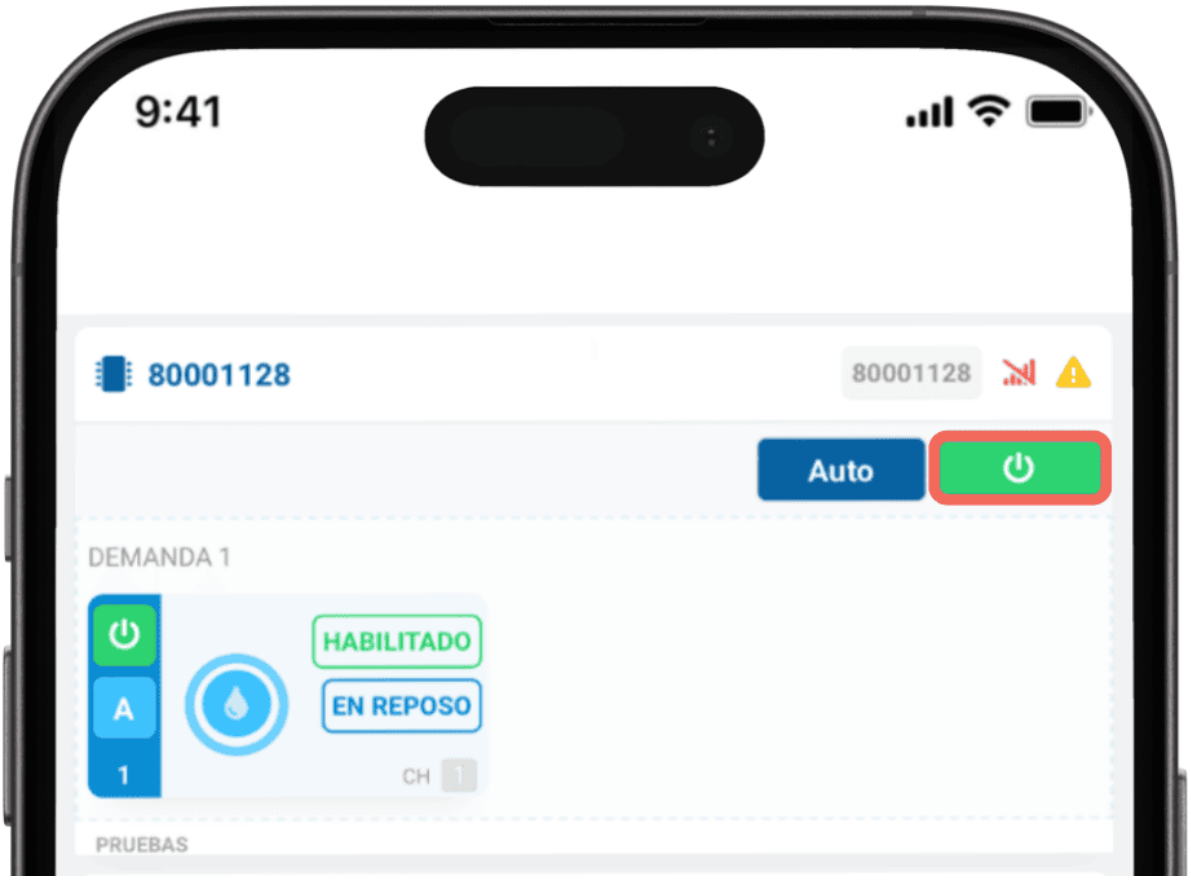

3. Confirma la acción ⚠

Toca **"Deshabilitar"** para confirmar el apagado . Todos los módulos y programas del equipo Connect se desactivarán y las acciones en curso se interrumpirán


9:41
80001128
80001128
Auto
DEMANDA 1
A
1
HABILITADO
EN REPOSO
CH 1
PRUEBAS
abonofali
80001429
PRUEBAS
CONNE
27
EXP-1
A
1
E-1
EN REPOSO
CH 7
PRUEBAS
fali fali
80001428
Sin módulos configurados
¿Quiere deshabilitar todo el control del Connect?
Todos los módulos se deshabilitarán e interrumpirán todas las acciones en progreso.
Puede volver a habilitarlo en cualquier momento.
Cancelar
Deshabilitar

Para habilitarlo nuevamente, pulsa otra vez el mismo botón encender/apagar ()

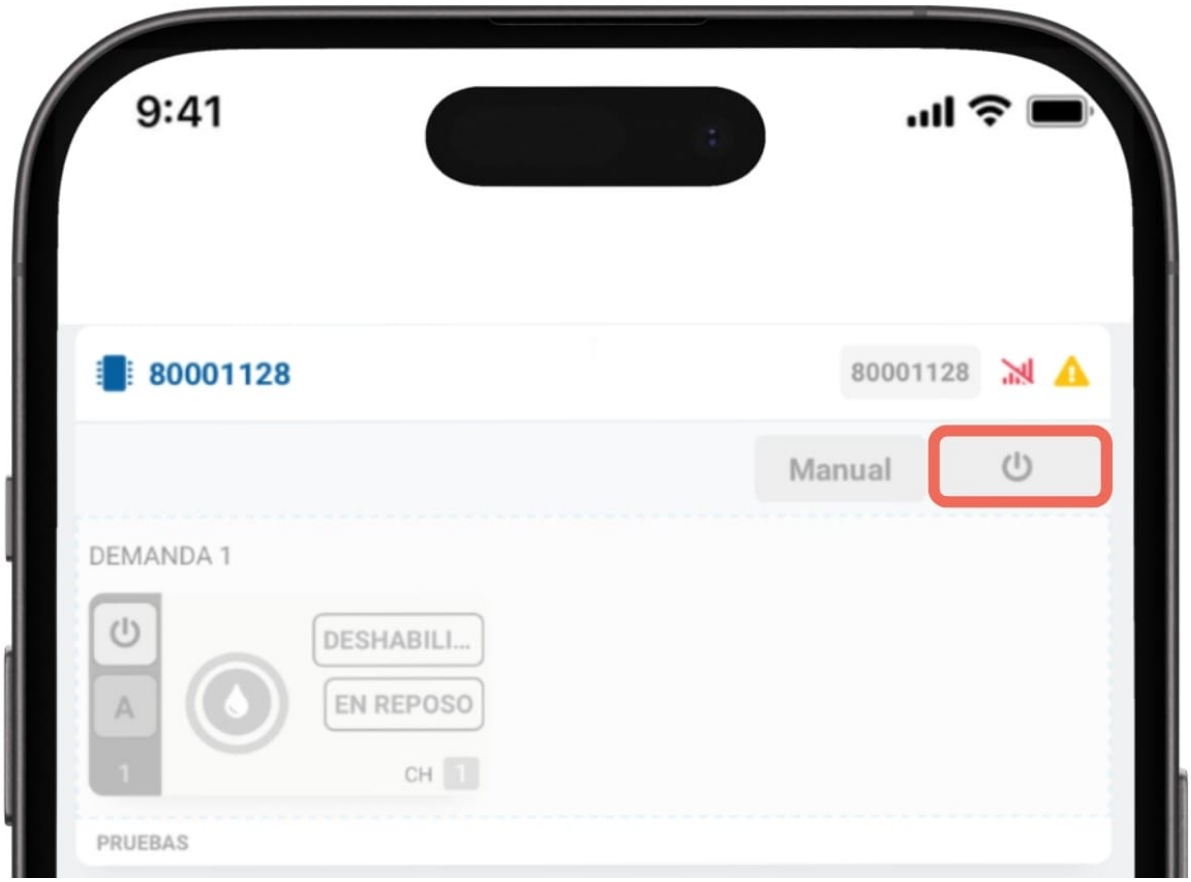

¡Y listo! Así de fácil puedes apagar o encender un Connect desde cualquier dispositivo.

Desde la aplicación web

1. Selecciona "Connect"

Menú lateral >> Connect

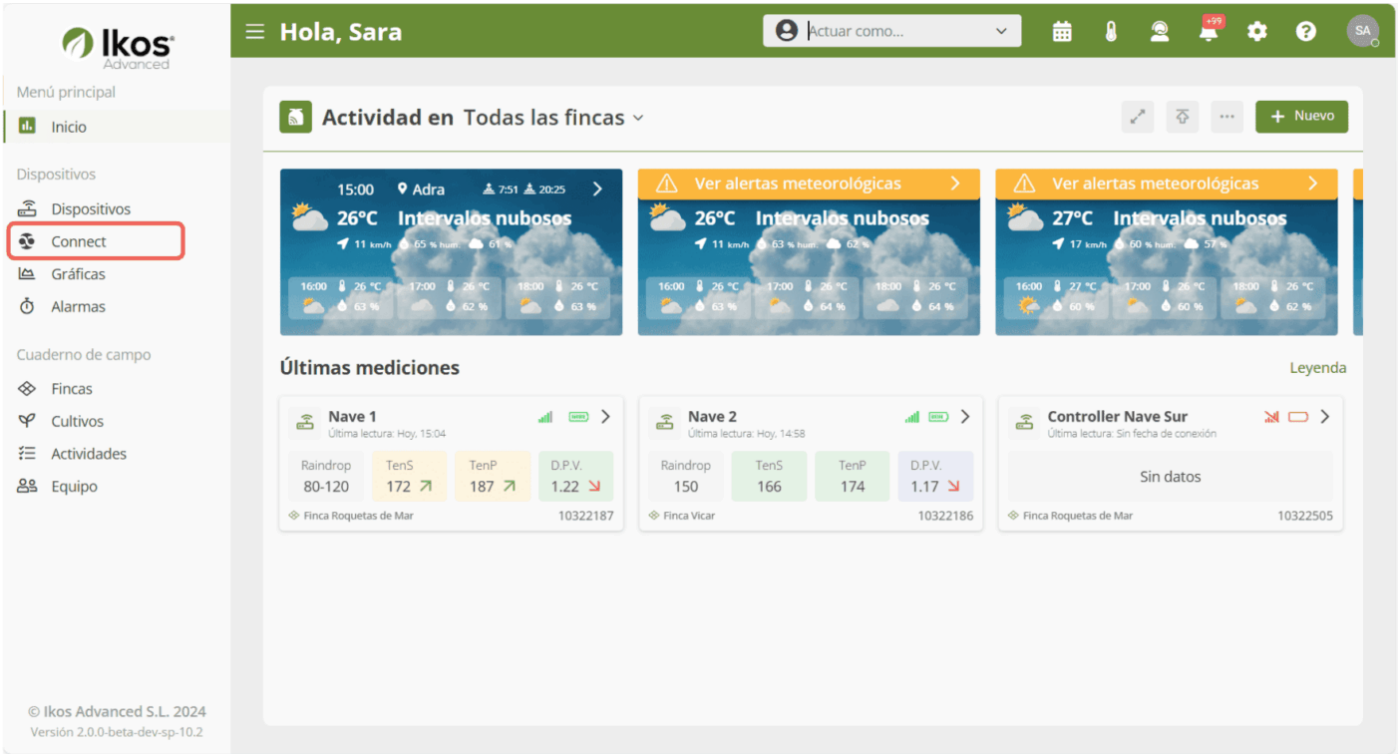

2. Selecciona el botón de encender/apagar ()

Haz clic en el **Connect** que deseas y haz clic en el botón verde (). Aparecerá una ventana de confirmación preguntando si deseas deshabilitar todo el control del **Connect** ⚠.

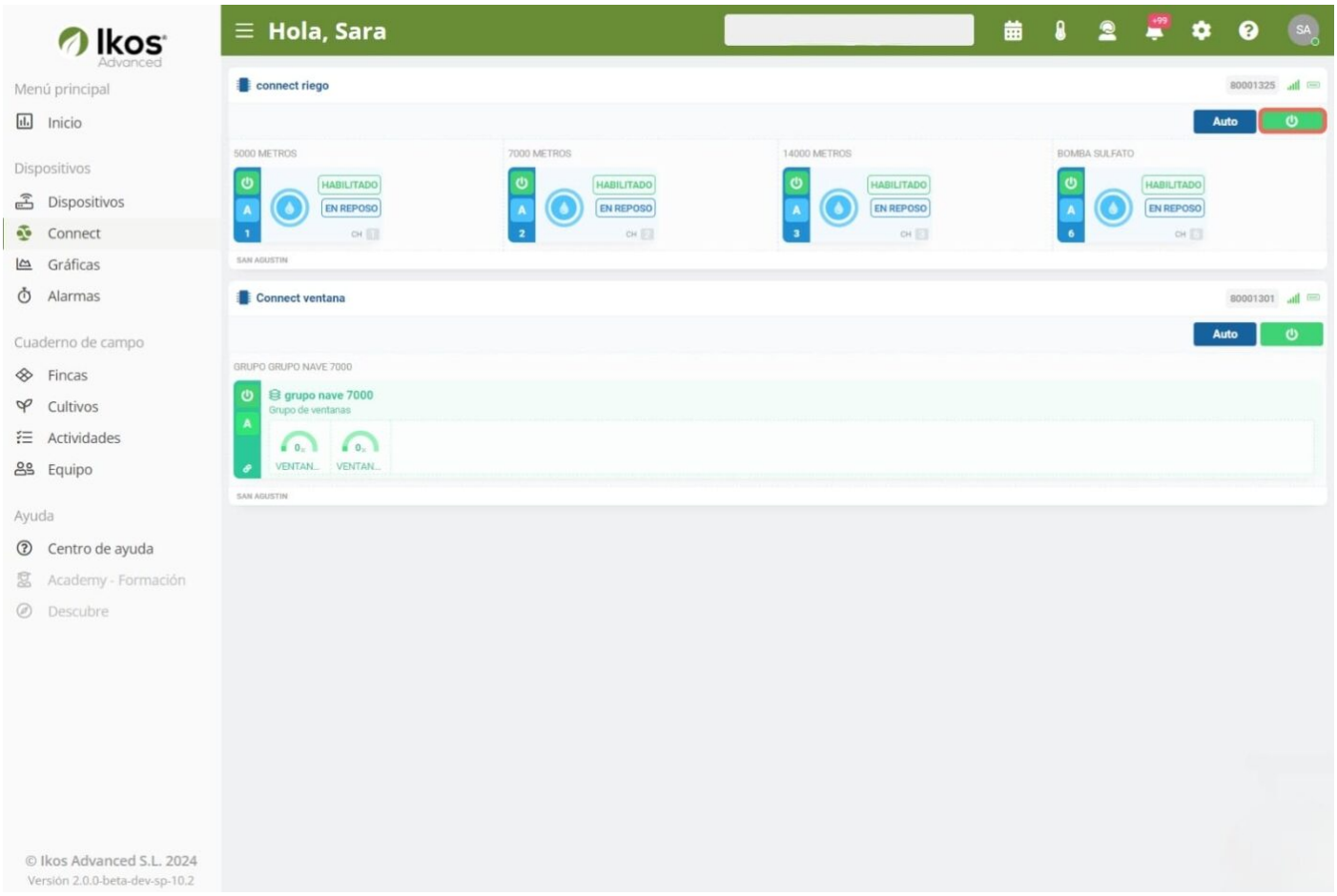

3. Confirmar la acción ⚠

Toca **"Deshabilitar"** para confirmar el apagado . Todos los módulos y programas del equipo Connect se desactivarán y las acciones en curso se interrumpirán

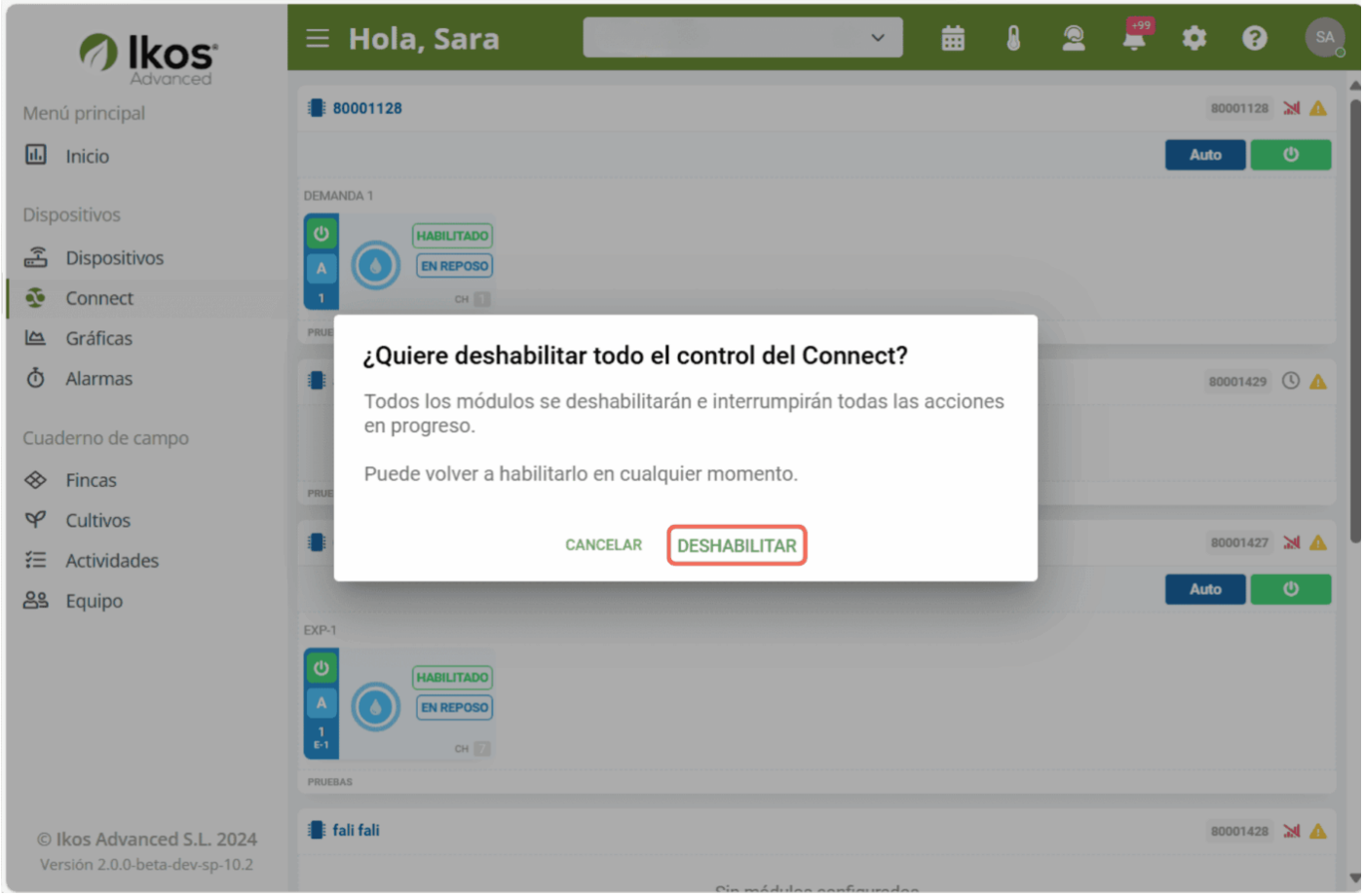
Ikos
Advanced
Menú principal
Inicio
Dispositivos
Dispositivos
Connect
Gráficas
Alarmas
Cuaderno de campo
Fincas
Cultivos
Actividades
Equipo
© Ikos Advanced S.L. 2024
Versión 2.0.0-beta-dev-sp-10.2
Hola, Sara
SA
80001128
Auto
DEMANDA 1
HABILITADO
EN REPOSO
¿Quiere deshabilitar todo el control del Connect?
Todos los módulos se deshabilitarán e interrumpirán todas las acciones en progreso.
Puede volver a habilitarlo en cualquier momento.
CANCELAR
DESHABILITAR
80001429
80001427
Auto
EXP-1
HABILITADO
EN REPOSO
PRUEBAS
fali fali
80001428

Para habilitarlo nuevamente, toca otra vez el mismo botón encender/apagar ()

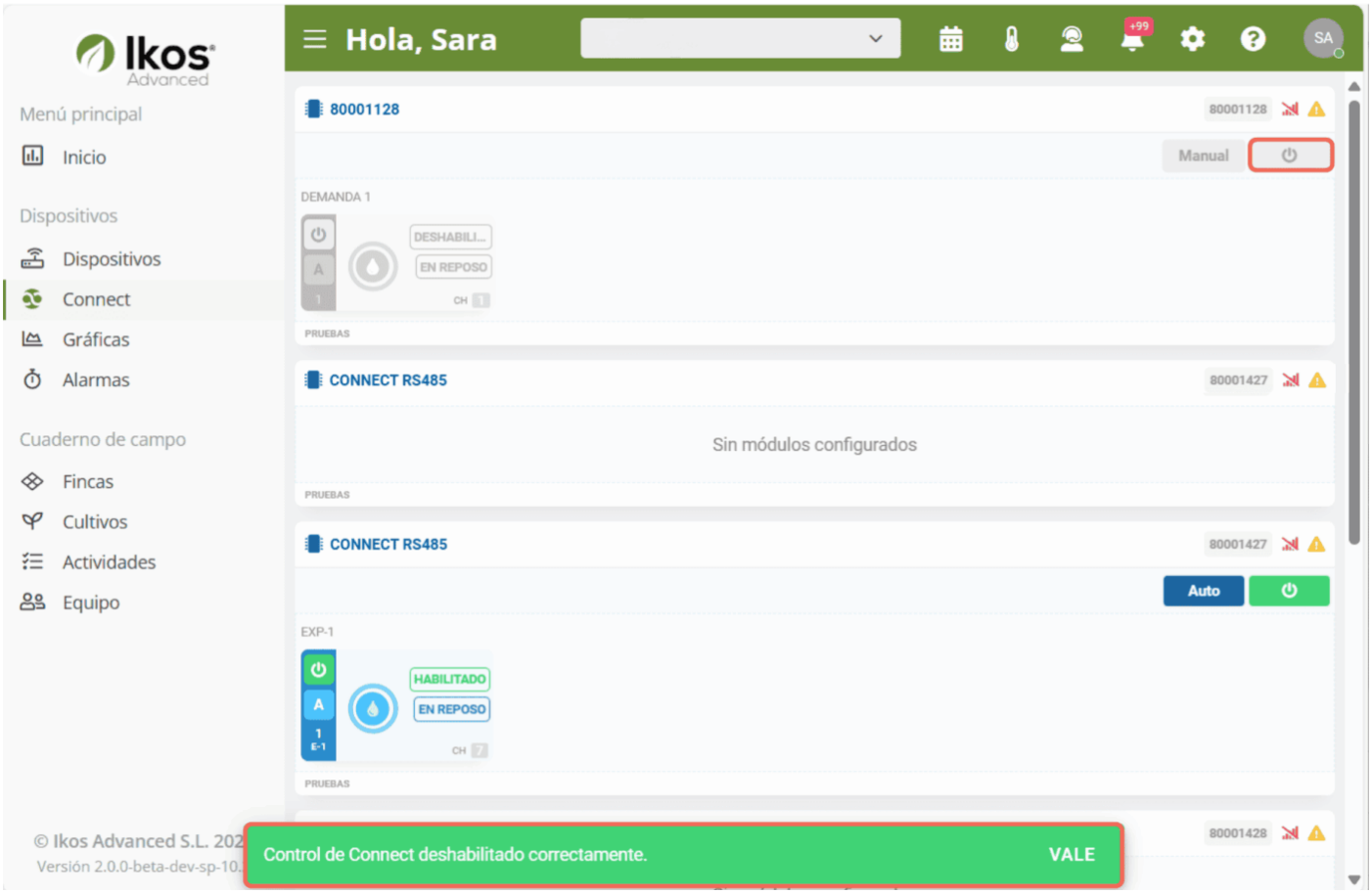

Contenido

- Desde la aplicación móvil
- Desde la aplicación web