Cómo crear un grupo de pantallas

Climate Sync - Control de Clima · https://help.ikosadvanced.com/doc/como-crear-un-grupo-de-pantallas/

Cómo crear un grupo de pantallas



Cómo crear un grupo de pantallas



Contenido

- Cómo crear un grupo de pantallas
- Desde la aplicación móvil
- Desde la aplicación web

Desde la aplicación móvil

1. Accede a Connect

- Desde el menú inferior, pulsa "Menú" para abrir el desplegable.
- Selecciona **Connect** para entrar en el módulo.

Menú >> Connect

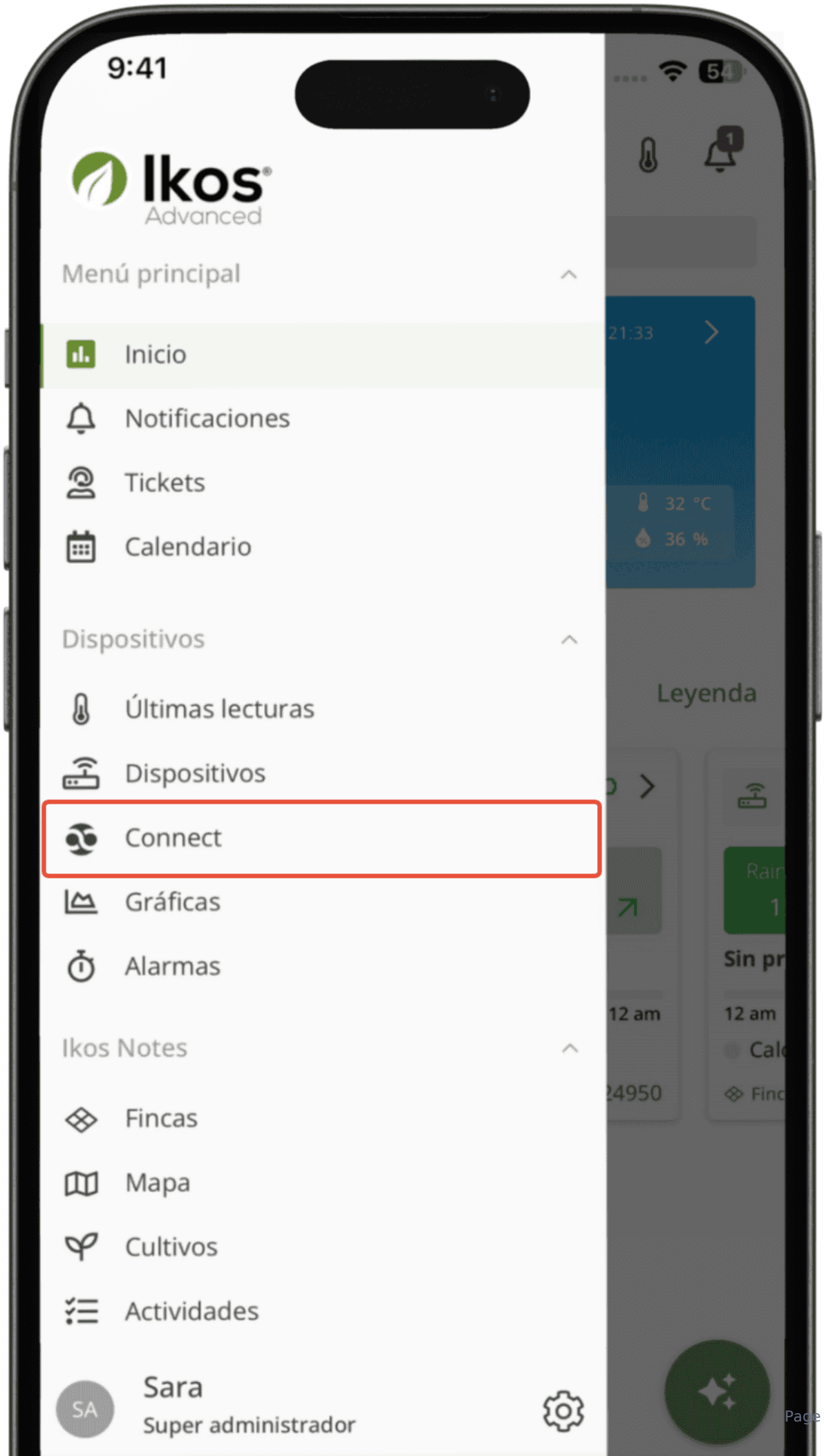
9:41
Ikos
Advanced
Menú principal
Inicio
Notificaciones
Tickets
Calendario
Dispositivos
Últimas lecturas
Dispositivos
Connect
Gráficas
Alarmas
Ikos Notes
Fincas
Mapa
Cultivos
Actividades
SA
Sara
Super administrador
21:33
32 °C
36 %
Leyenda
12 am
12 am
24950

2. Selecciona control de clima

- En la pantalla del dispositivo, selecciona **Control de clima** para ver los módulos de clima disponibles.

Connect >> Control de clima

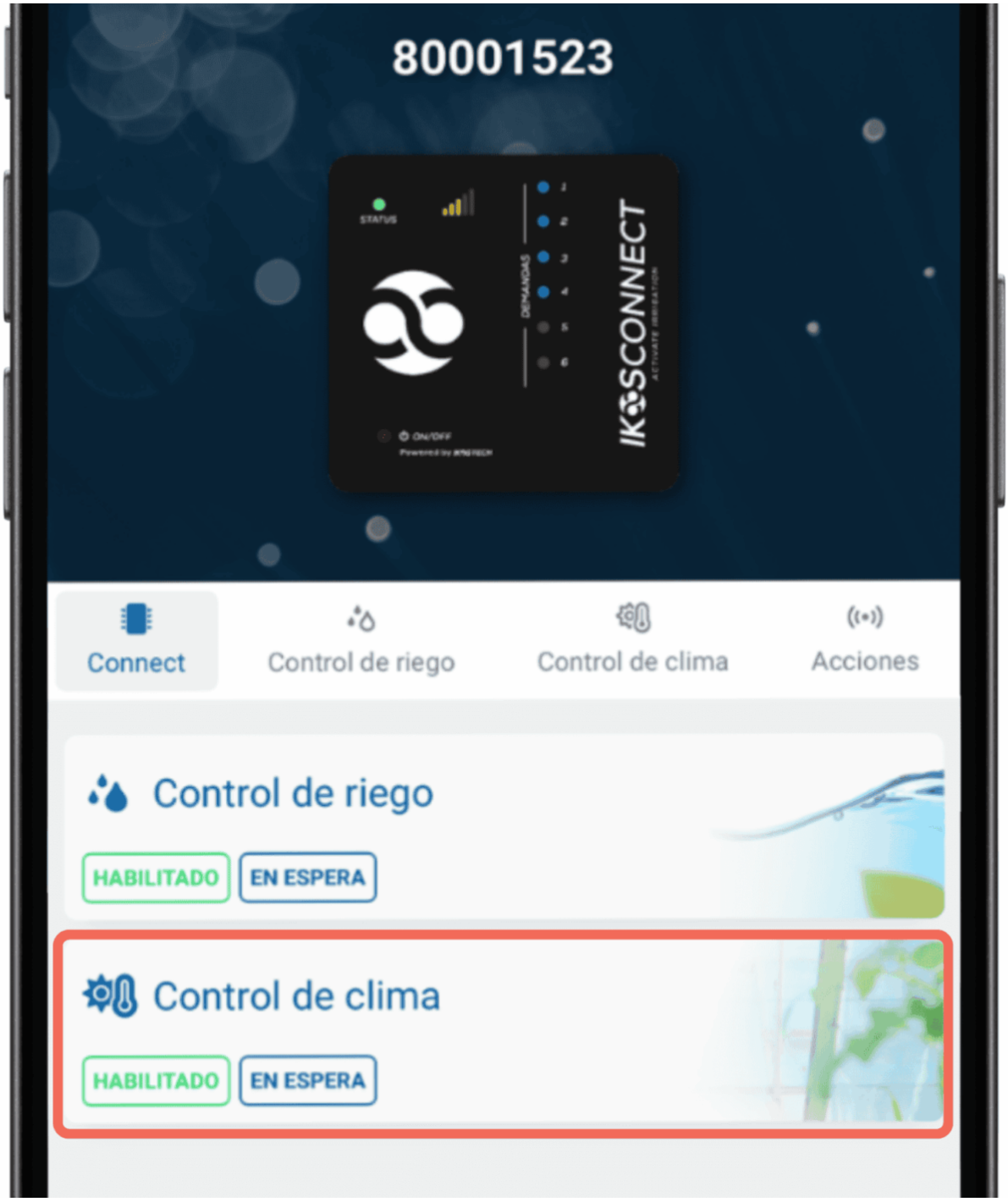

3. Añade un grupo de pantallas

- Pulsa en **Añadir grupo**. Se abrirá una ventana donde deberás:

Control de clima >> Crear grupo

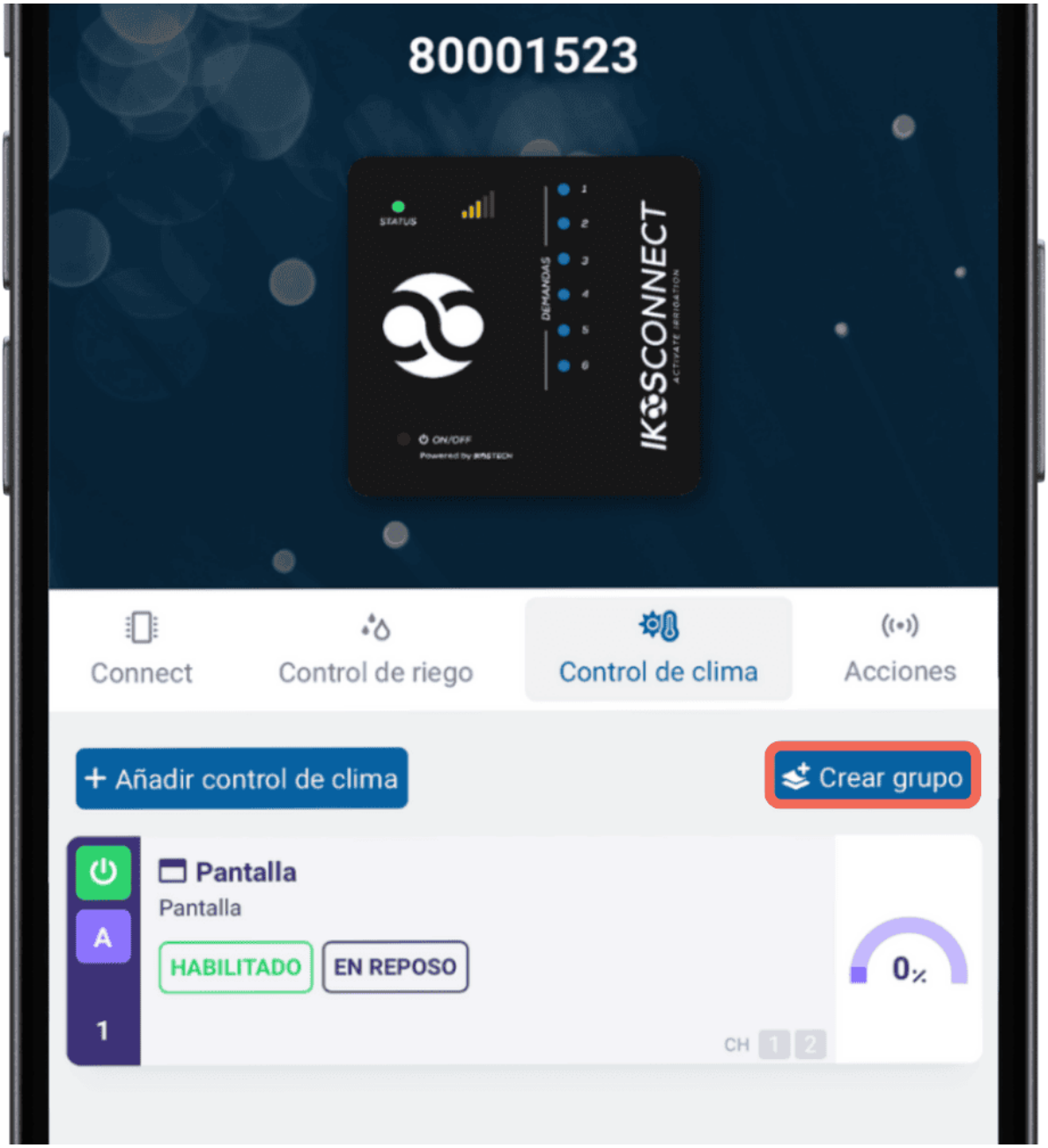

- Selecciona **Grupo de pantallas**.

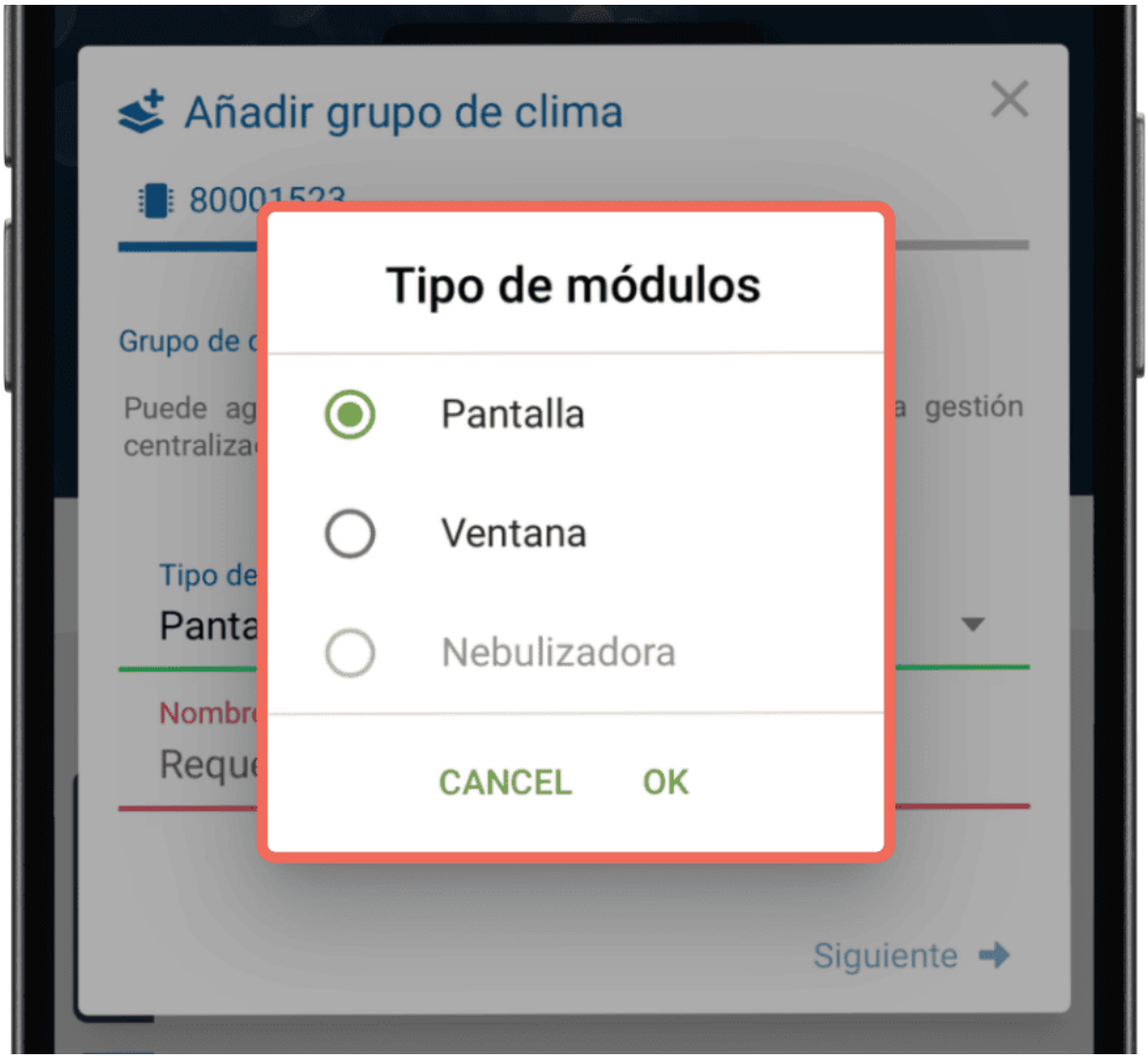

- Asigna un nombre al grupo. ✍



- Una vez hecho esto, pulsa en **Finalizar**. Aparecerá una ventana de confirmación para crear el grupo; selecciona **Confirmar**.



4. Añade las pantallas al grupo

- Después de crear el grupo, podrás añadir las demandas configuradas. Pulsa en **Añadir pantallas** y selecciona las demandas que quieras incluir en el grupo.



Selecciona las pantallas disponibles. Se abrirá una ventana con las pantallas configuradas. Aquí podrás:

- Visualiza las pantallas disponibles.
- Selecciona las pantallas que desees incluir marcando cada una de ellas.

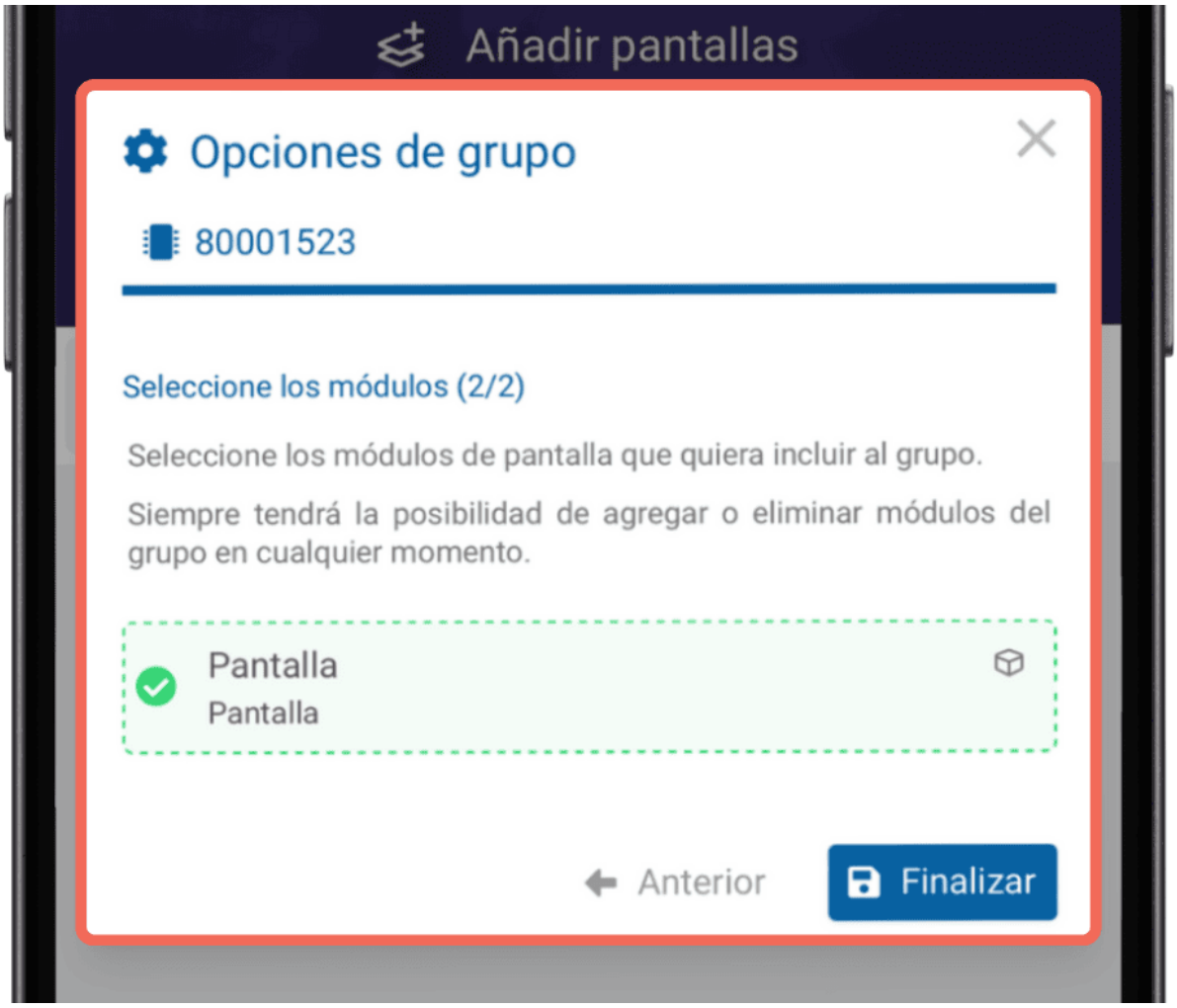

- **Confirma la selección:** Una vez que hayas seleccionado todas las pantallas que deseas incluir, pulsa en **Finalizar**. Se abrirá una ventana de confirmación donde deberás seleccionar **Confirmar** para guardar los cambios.



5. Verifica la creación del grupo

- Una vez confirmado, el grupo quedará guardado correctamente. Aparecerá un mensaje de confirmación en pantalla indicando que el proceso ha sido exitoso.


9:41
Grupo pantallas
2
Control auto:
ON
APAGAR
1
Pantalla
0 %
Pantallas
Programas
Acciones
Configuración
Vista de datos:
GRUPO
PANTALLA

Contenido

- Cómo crear un grupo de pantallas
- Desde la aplicación móvil
- Desde la aplicación web

Desde la aplicación web

1. Accede a Connect

En el menú lateral, dentro de **Dispositivos**, pulsa **Connect**. En el listado, pulsa la **cabecera del Connect** —la fila con el icono de chip, el nombre y el número de serie— para abrir su ficha.

Menú >> Connect

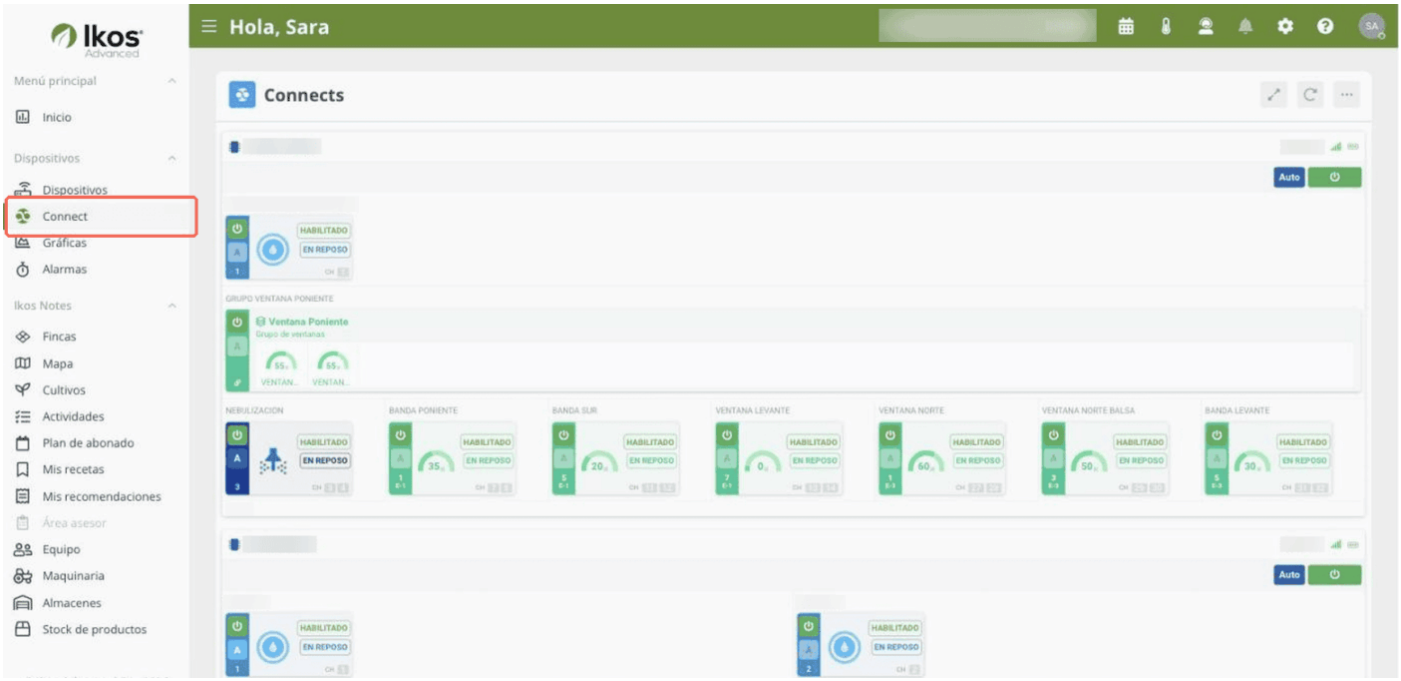

2. Selecciona control de clima

Abre la pestaña **Control de clima** para ver los módulos de clima disponibles.

Connect >> Control de clima

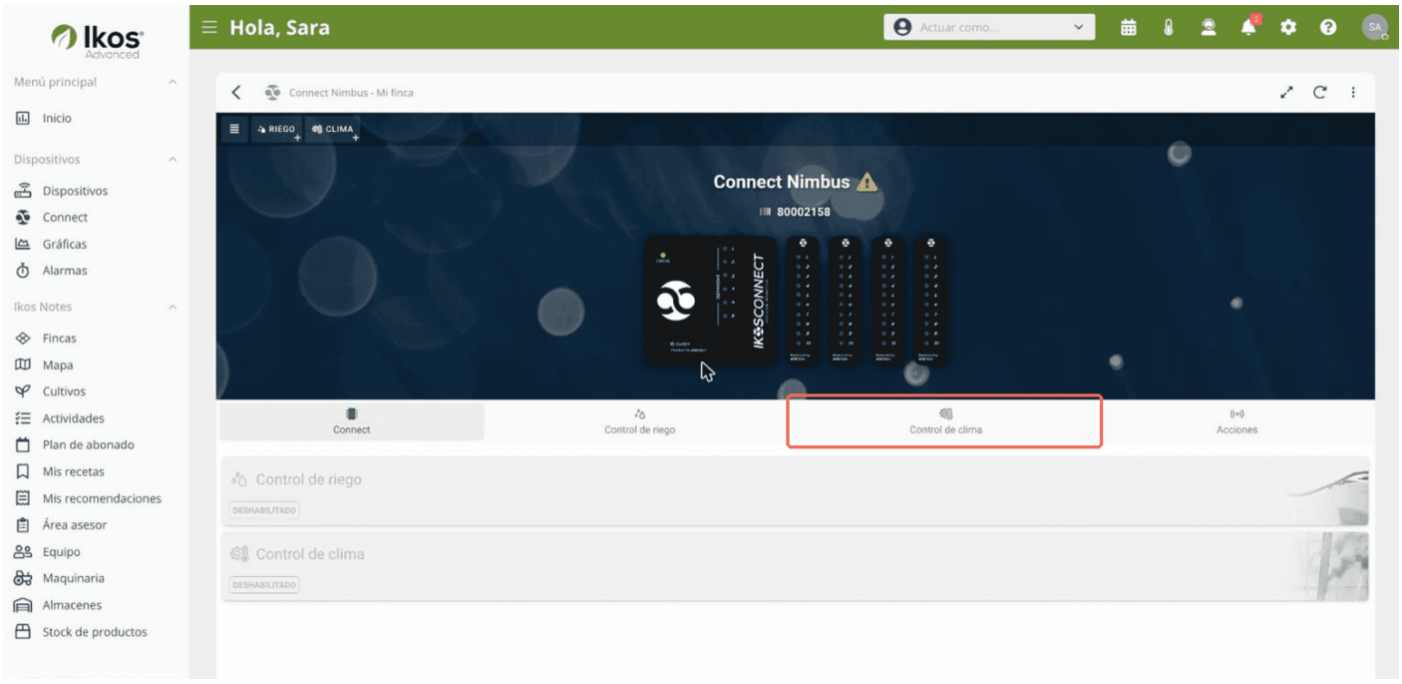

3. Añade un grupo de pantallas

Pulsa en **Crear grupo**, arriba a la derecha.

Control de clima >> Crear grupo

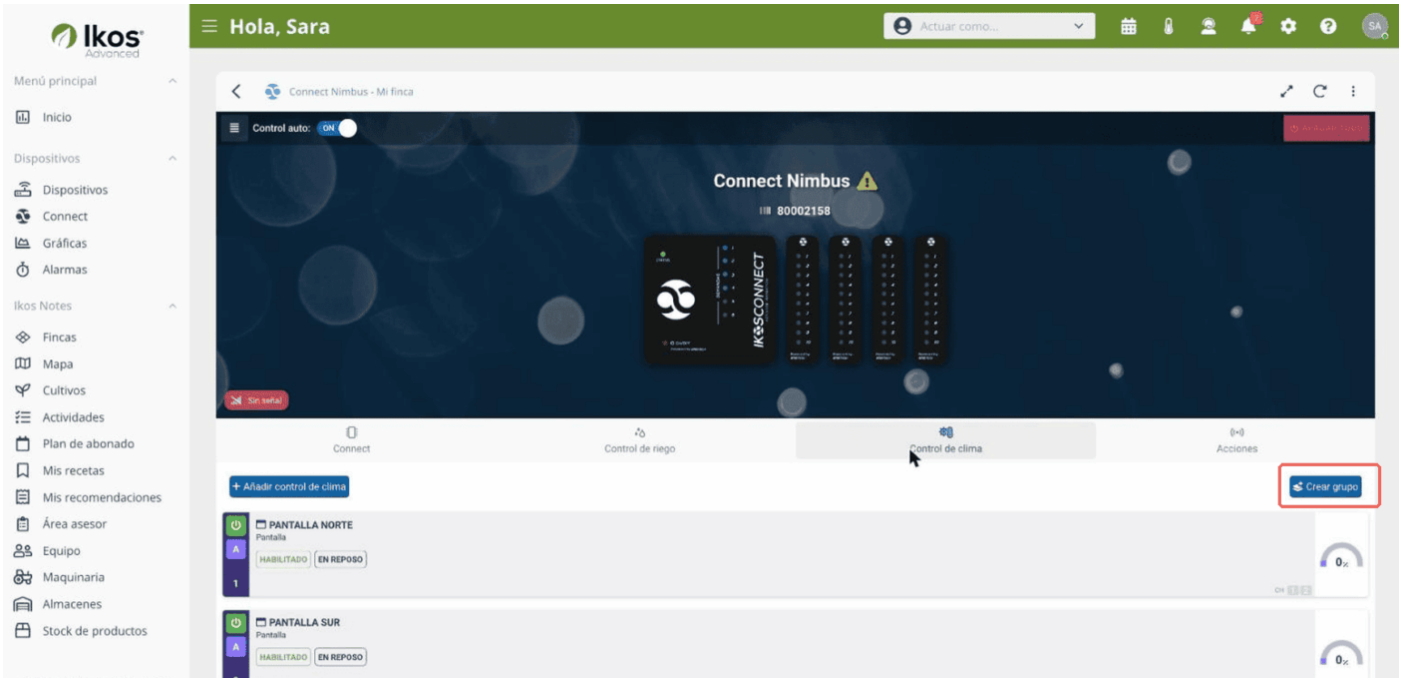

Se abre **Añadir grupo de clima — Grupo de control de clima (1/2)**, con dos campos:

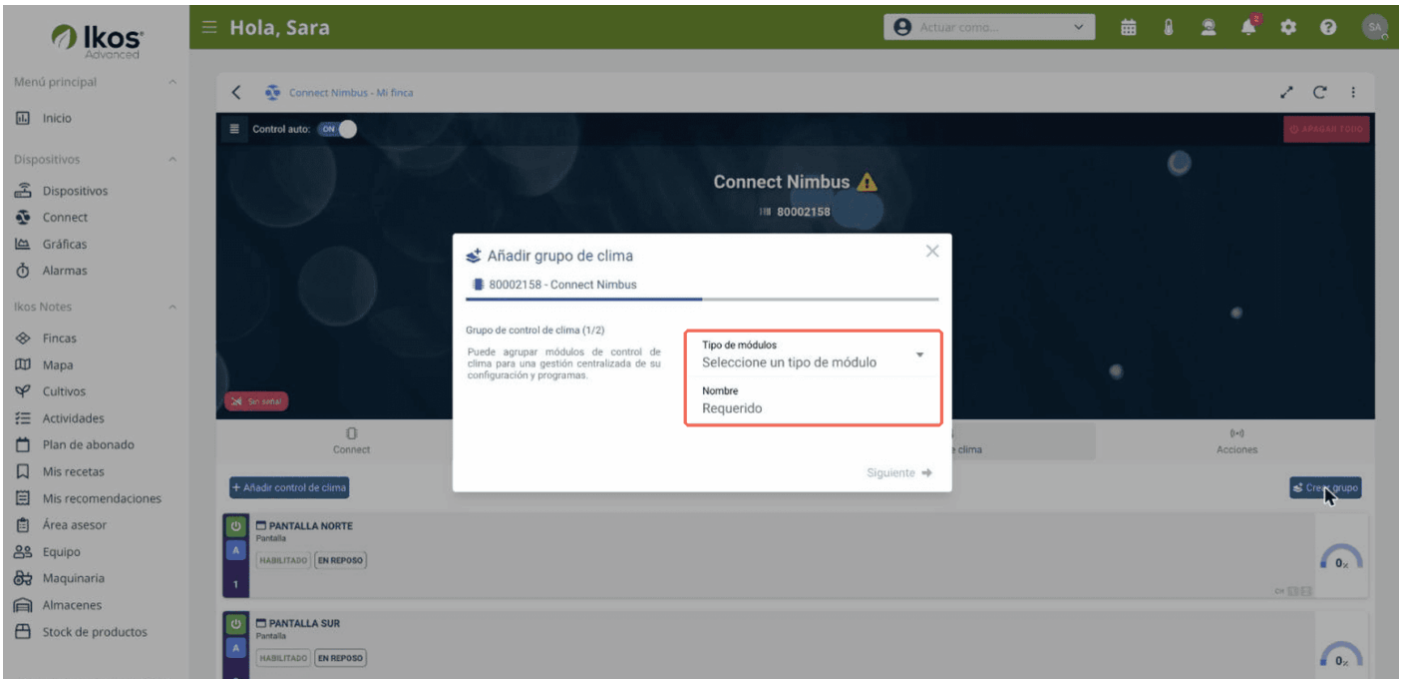

- **Tipo de módulos**: elige **Pantalla**.
- **Nombre**: asigna un nombre al grupo. ✍

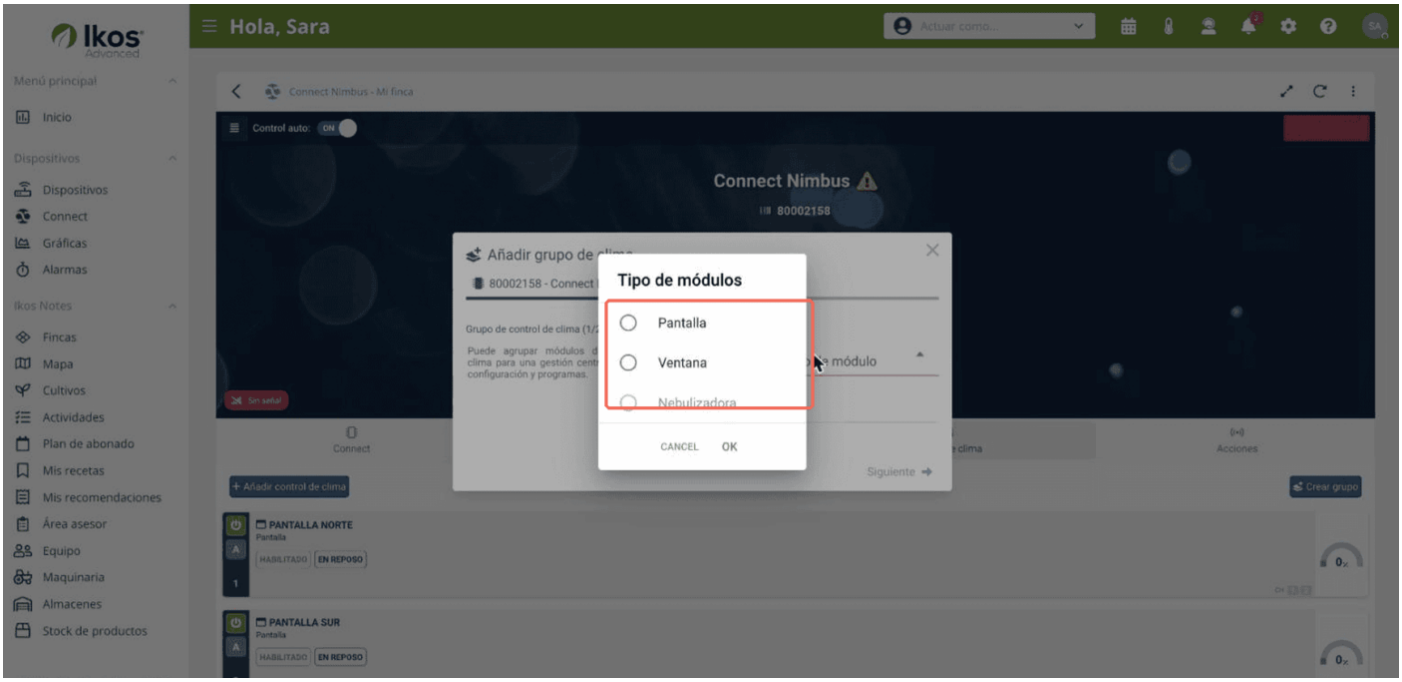

Con los dos campos rellenos, pulsa **Siguiente**.

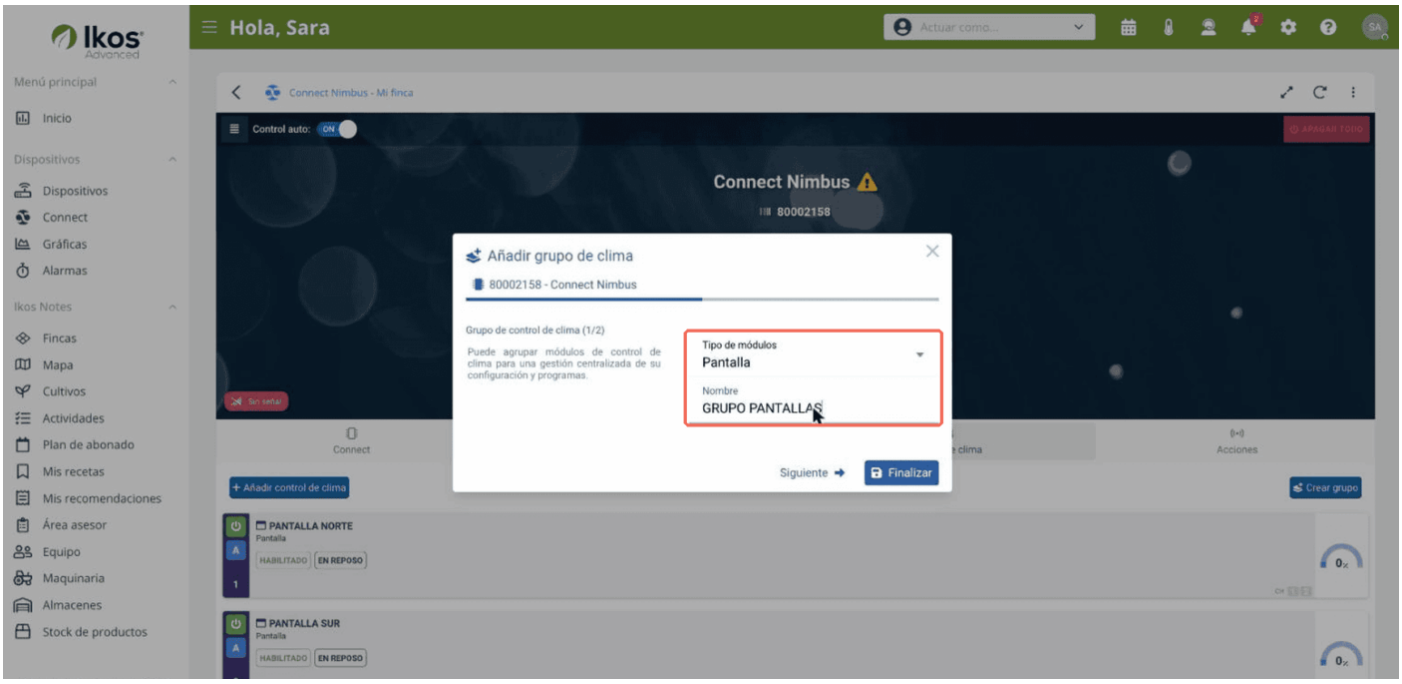

4. Añade las pantallas al grupo

En el paso **2/2** aparecen las pantallas configuradas en el Connect.

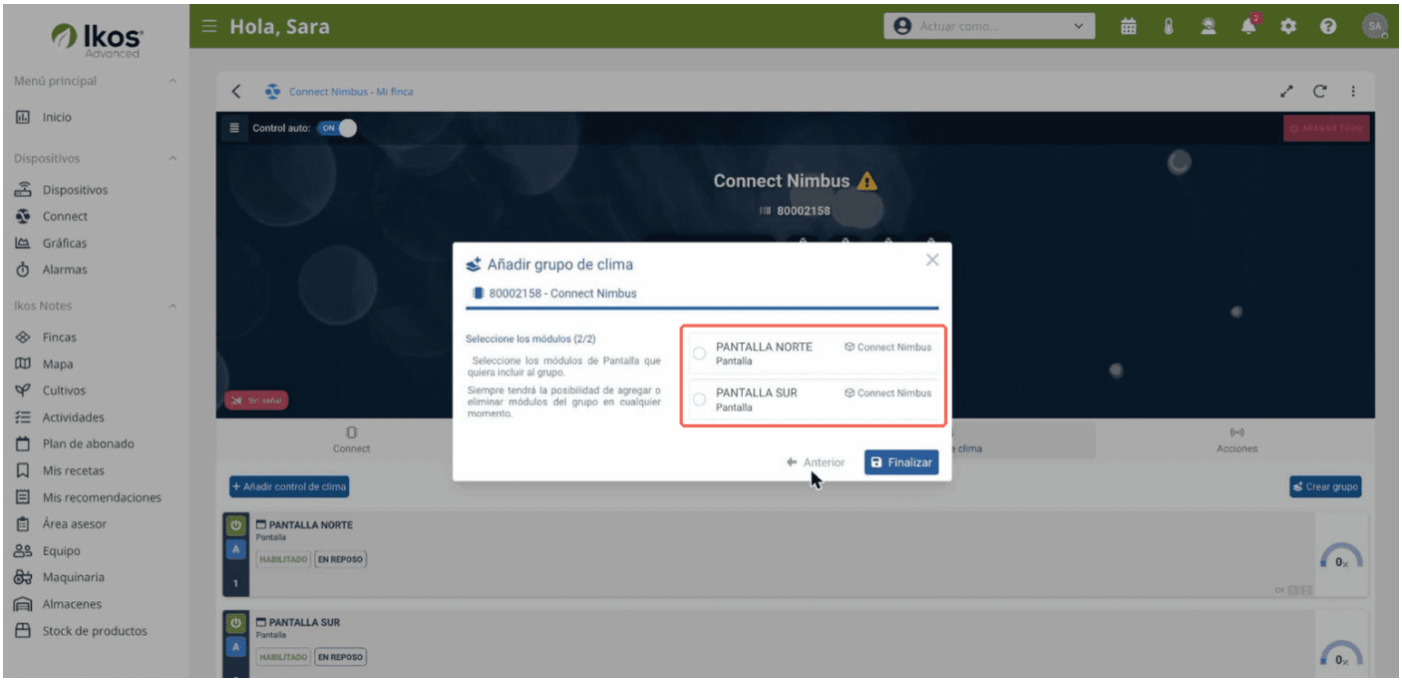

Marca las que quieras incluir; se señalan con un check verde. Siempre podrás añadir o quitar pantallas del grupo más adelante.

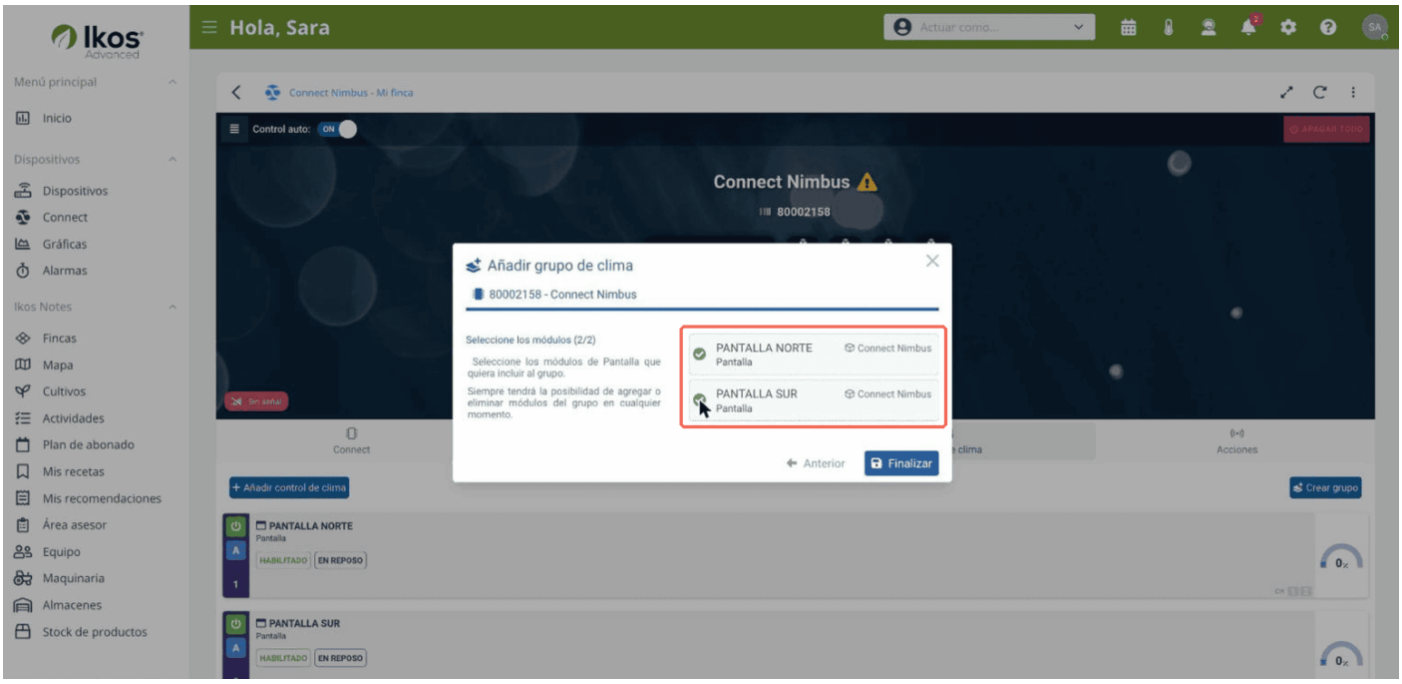

Pulsa en **Finalizar**.

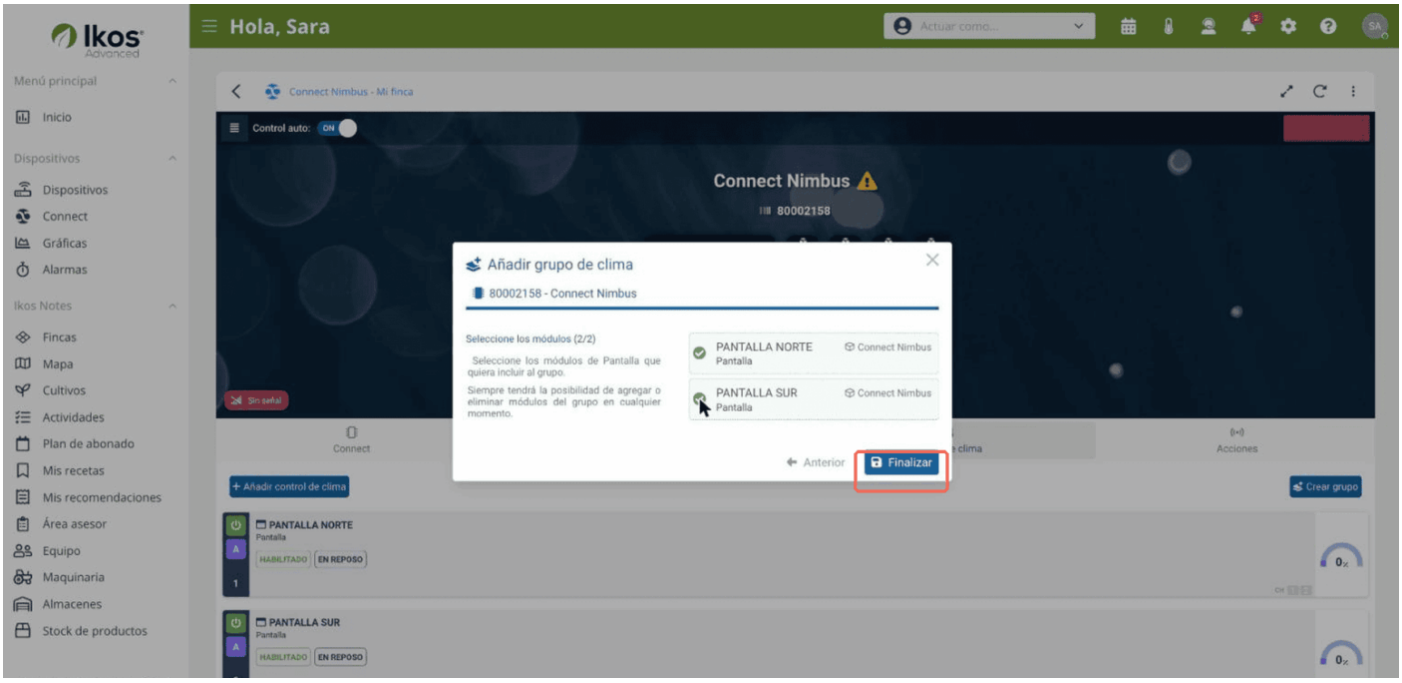

Aparecerá una ventana de confirmación: «*¿Quiere añadir el grupo de módulos?*». Pulsa **Confirmar**

.

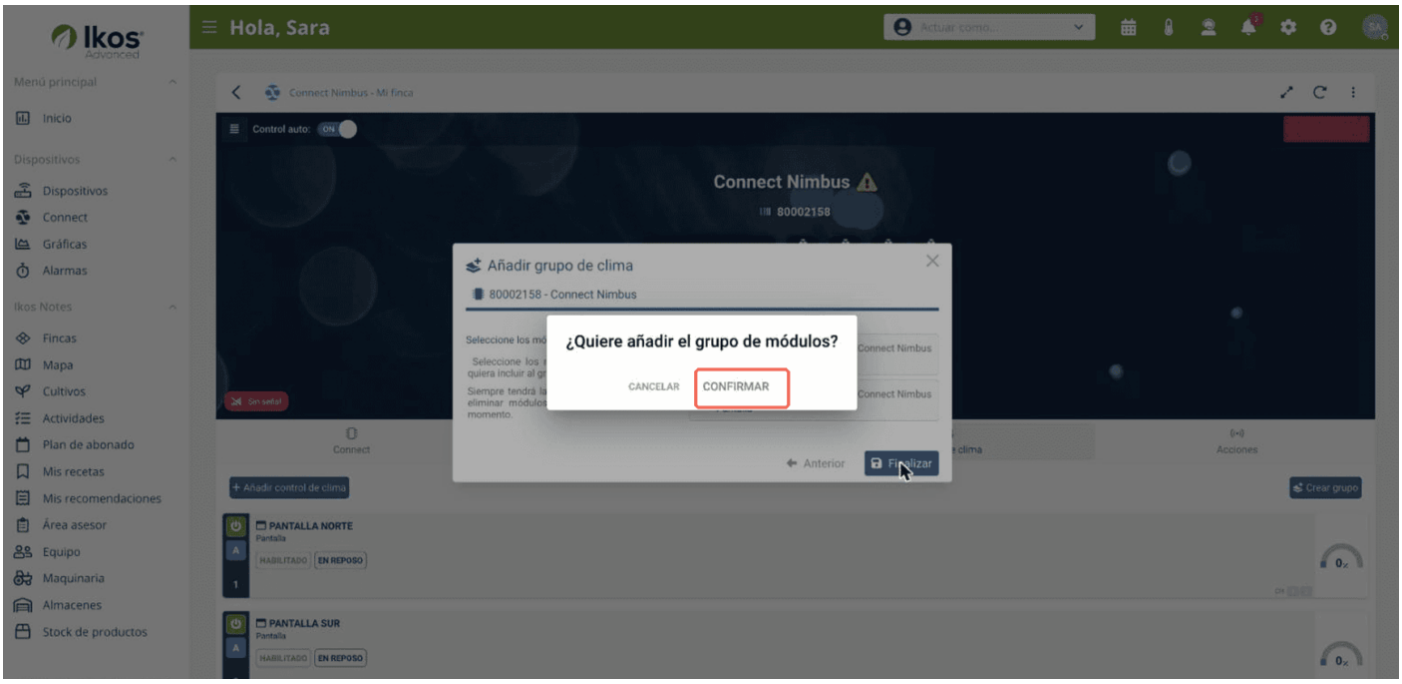

5. Verifica la creación del grupo

El grupo aparece ya en la pestaña **Control de clima**, con las pantallas que has incluido.

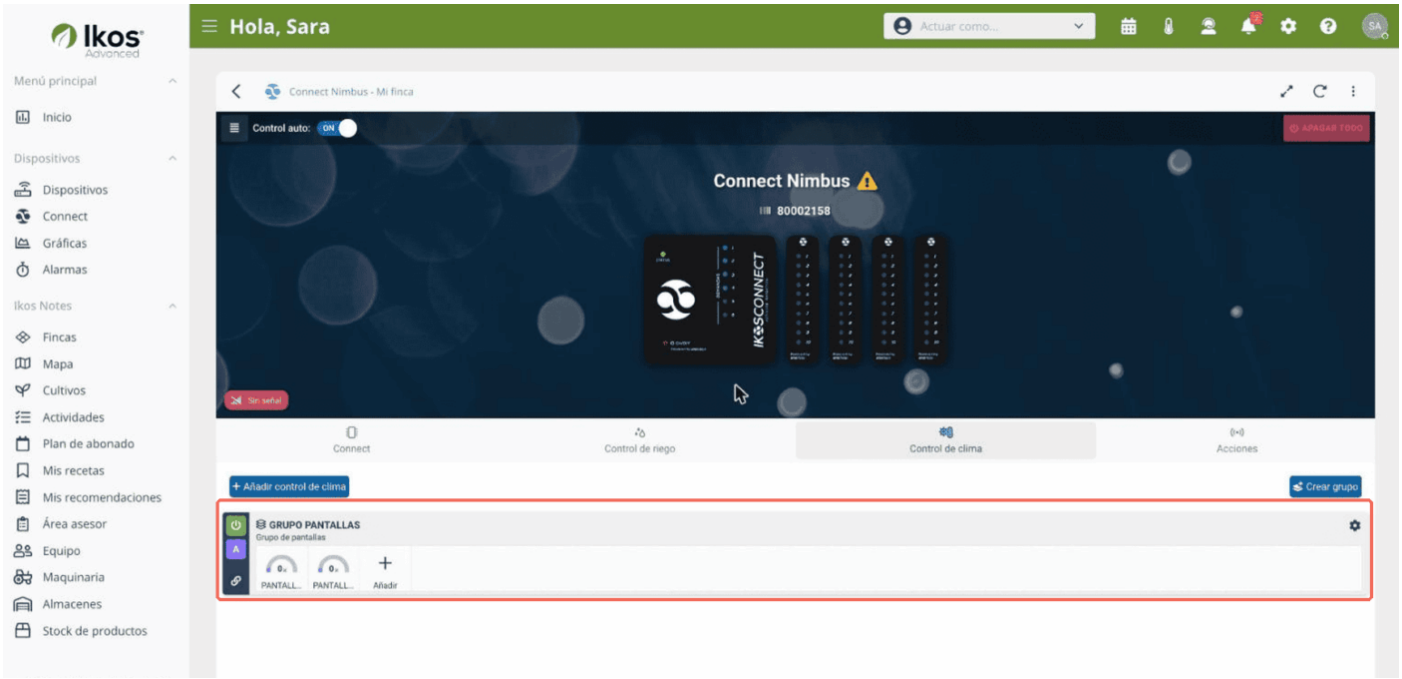

Si más adelante quieres sumar más pantallas al grupo, usa el botón **+ Añadir** de su tarjeta.

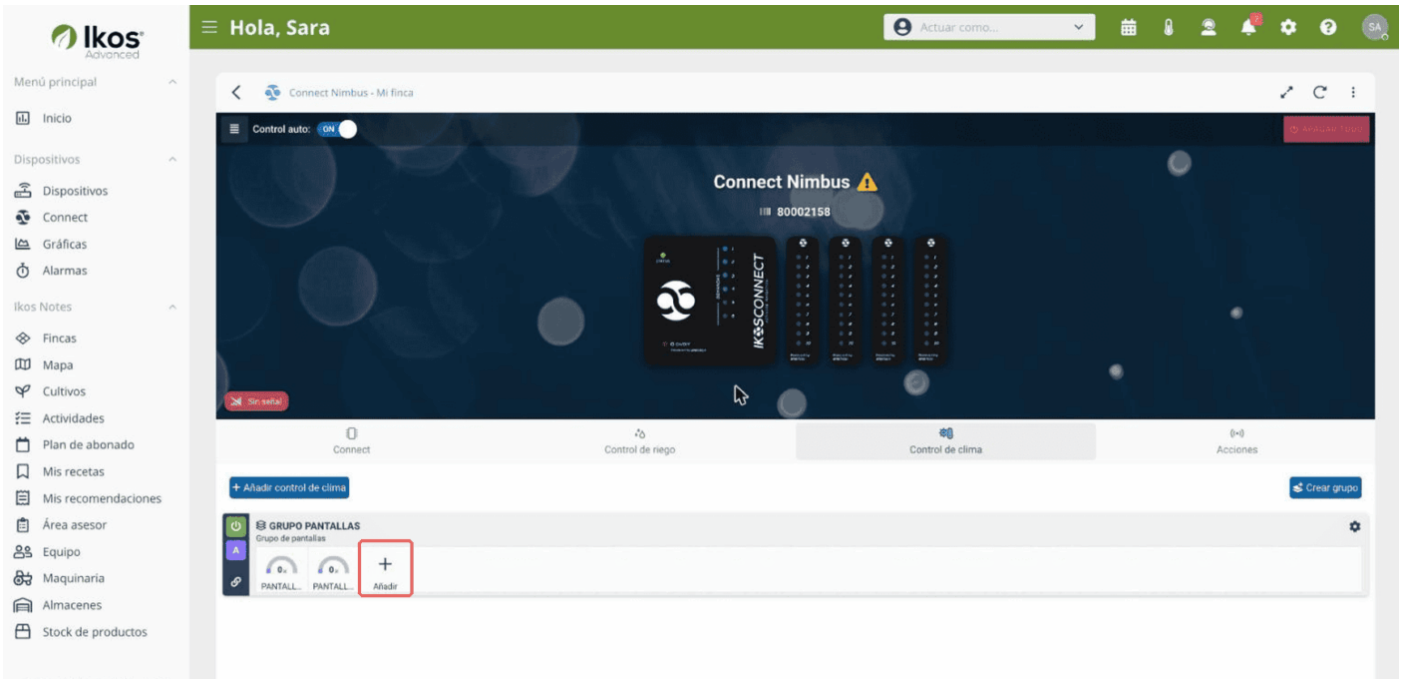
Hola, Sara
Actuar como...
Menú principal
Inicio
Dispositivos
Dispositivos
Connect
Gráficas
Alarmas
Ikos Notes
Fincas
Mapa
Cultivos
Actividades
Plan de abonado
Mis recetas
Mis recomendaciones
Área asesor
Equipo
Maquinaria
Almacenes
Stock de productos
Connect Nimbus - Mi finca
Control auto:
ON
Connect Nimbus
80002158
Sin señal
Connect
Control de riego
Control de clima
Acciones
+ Añadir control de clima
Crear grupo
GRUPO PANTALLAS
Grupo de pantallas
PANTALL...
PANTALL...
Añadir