Cómo crear un grupo de ventanas

Climate Sync - Control de Clima · https://help.ikosadvanced.com/doc/crear-grupo-ventanas/

Cómo crear un grupo de ventanas



Cómo crear un grupo de ventanas



Contenido

- Cómo crear un grupo de ventanas
- Desde la aplicación móvil
- Desde la aplicación web

Desde la aplicación móvil

1. Accede a Connect

- Desde el menú inferior, pulsa "Menú" para abrir el desplegable.
- Selecciona **Connect** para entrar en el módulo.

Menú >> Connect

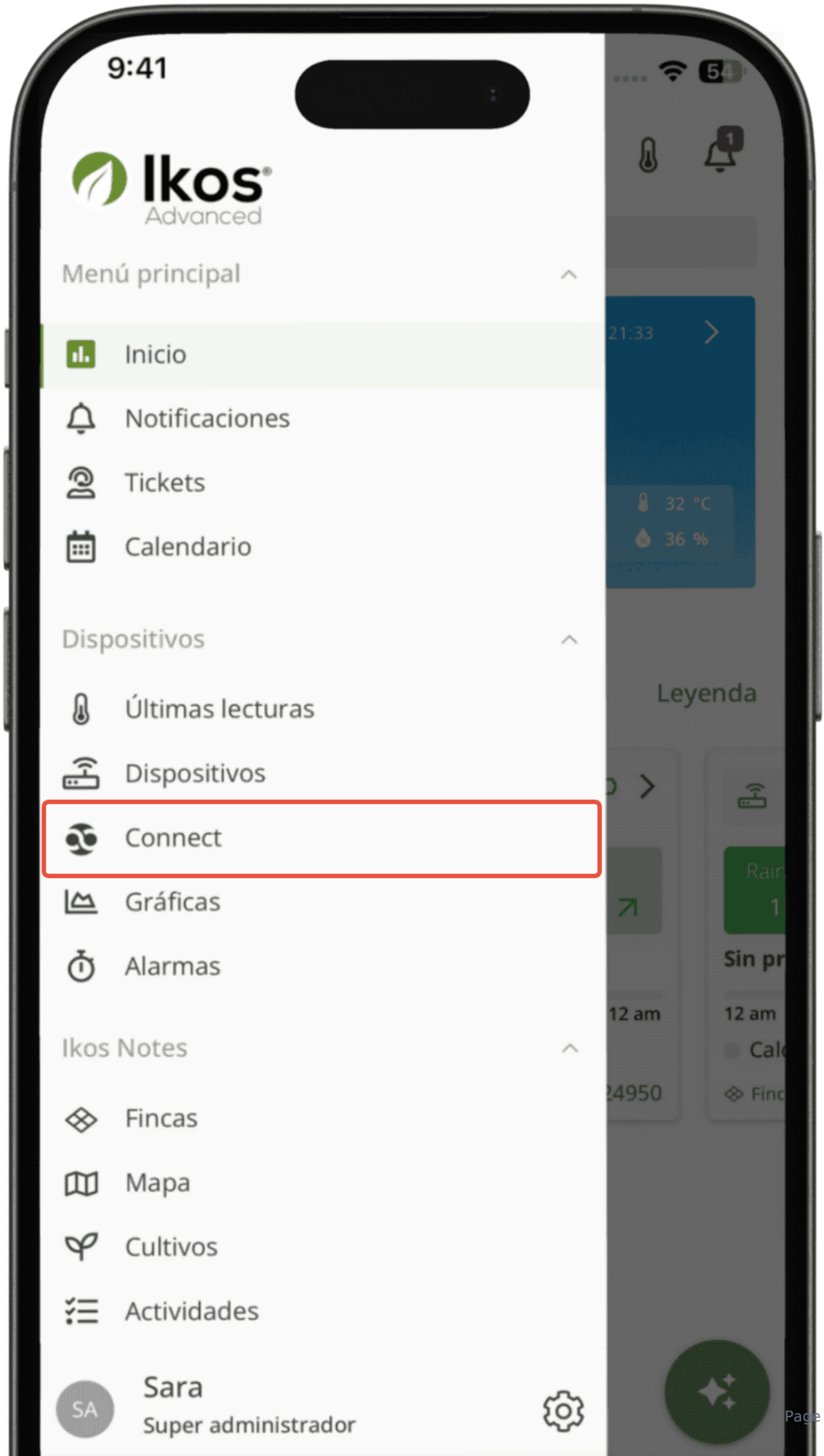
9:41
Ikos
Advanced
Menú principal
Inicio
Notificaciones
Tickets
Calendario
Dispositivos
Últimas lecturas
Dispositivos
Connect
Gráficas
Alarmas
Ikos Notes
Fincas
Mapa
Cultivos
Actividades
SA
Sara
Super administrador
21:33
32 °C
36 %
Leyenda
12 am
12 am
24950

2. Selecciona control de clima

- En la pantalla del dispositivo, selecciona **Control de clima** para ver los módulos de clima disponibles.

Connect >> Control de clima

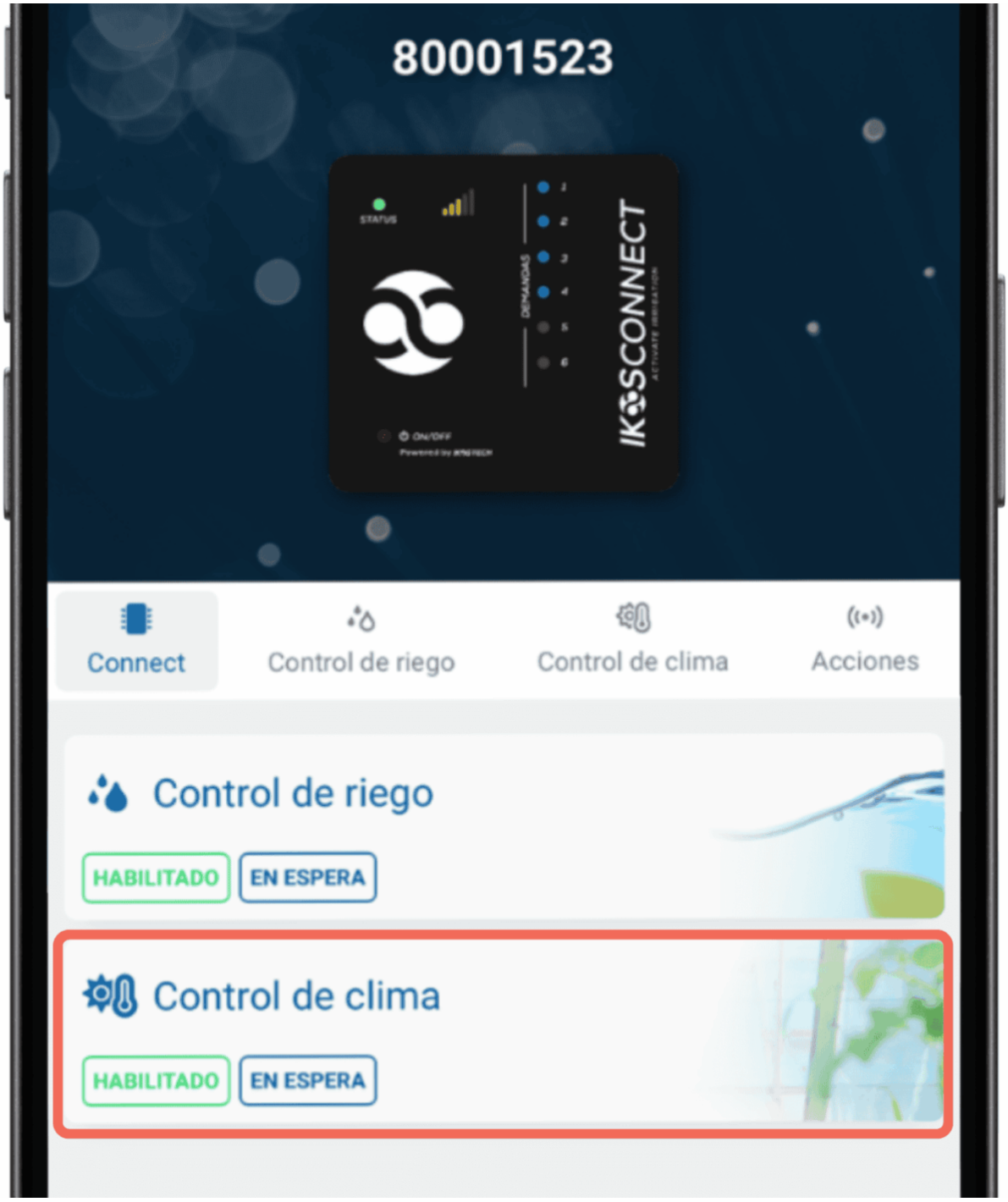

3. Añade un grupo de ventanas

- Pulsa en **Añadir grupo**. Se abrirá una ventana donde deberás:

Control de clima >> Crear grupo

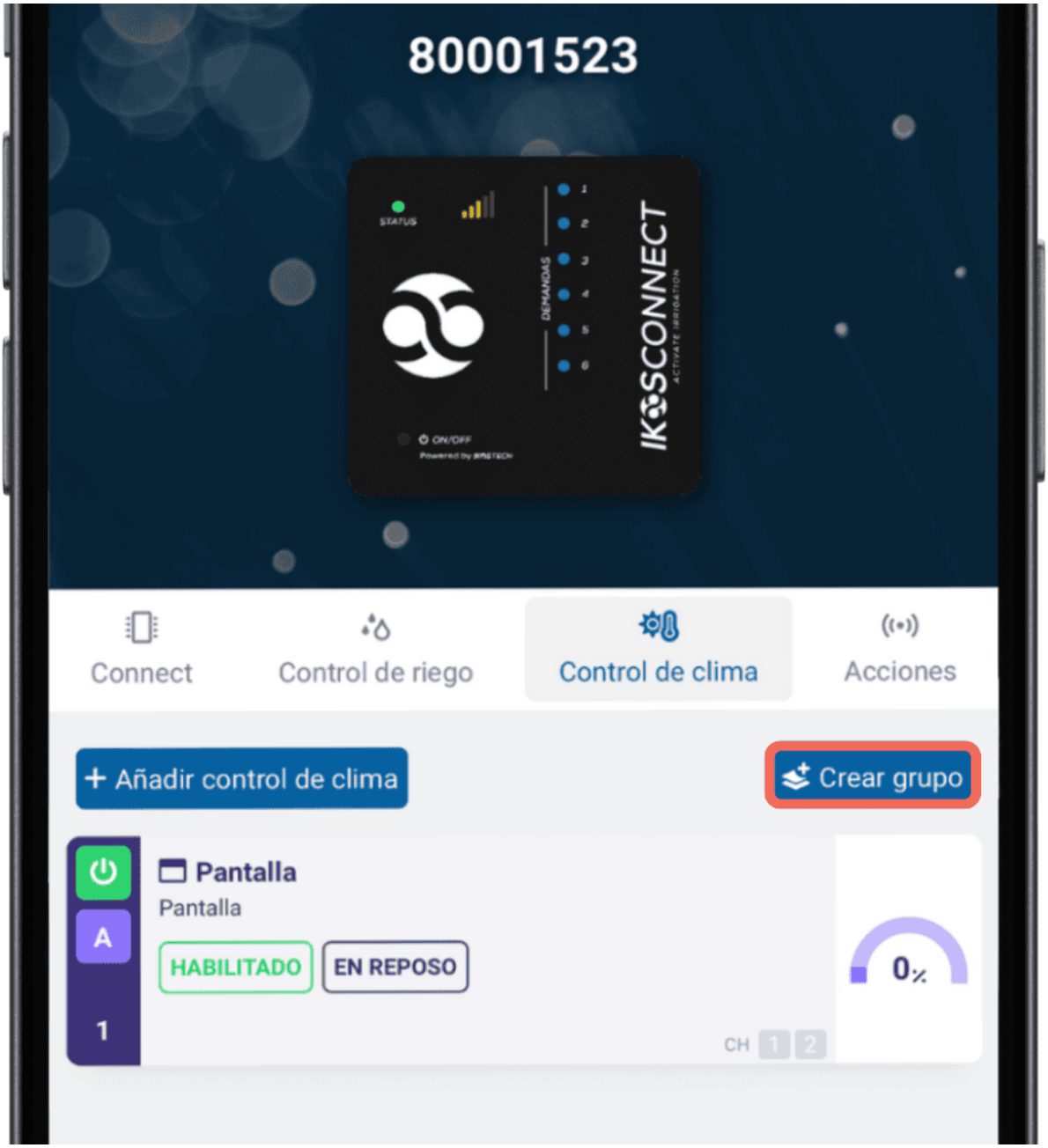

- Selecciona **Grupo de ventanas**.

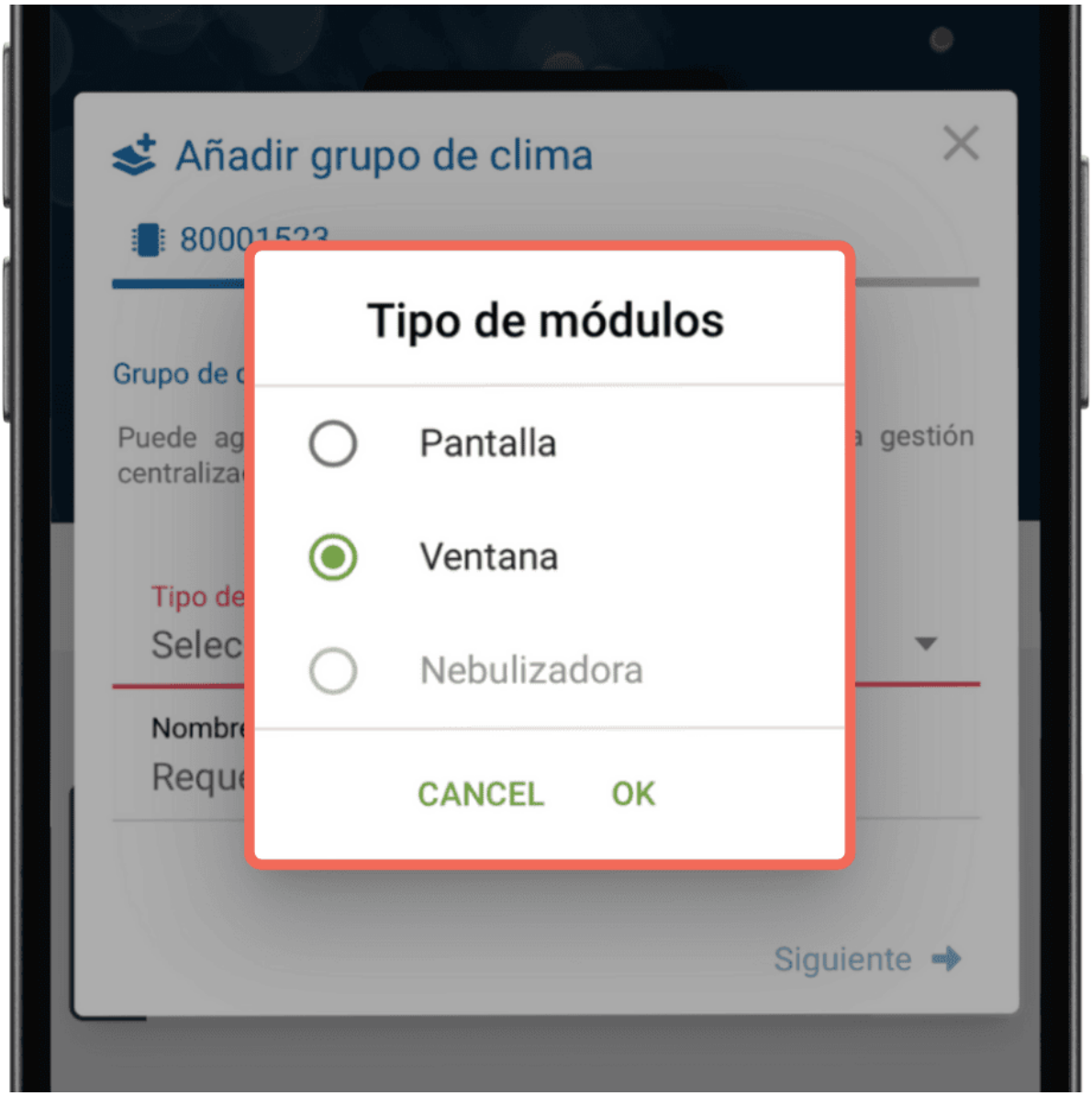

- Asigna un nombre al grupo. ✍



- Una vez hecho esto, pulsa en **Finalizar**. Aparecerá una ventana de confirmación para crear el grupo; selecciona **Confirmar**.



4. Añade las ventanas al grupo

- Después de crear el grupo, podrás añadir las ventanas configuradas. Pulsa en **Añadir** ventanas y selecciona las ventanas que quieras incluir en el grupo.



Selecciona las demandas disponibles. Se abrirá una ventana con las ventanas configuradas. Aquí podrás:

- Visualiza las ventanas disponibles.
- Seleccionar las ventanas que desees incluir marcando cada una de ellas.



- **Confirma la selección:** Una vez que hayas seleccionado todas las ventanas que deseas incluir, pulsa en **Finalizar**. Se abrirá una ventana de confirmación donde deberás seleccionar **Confirmar** para guardar los cambios.

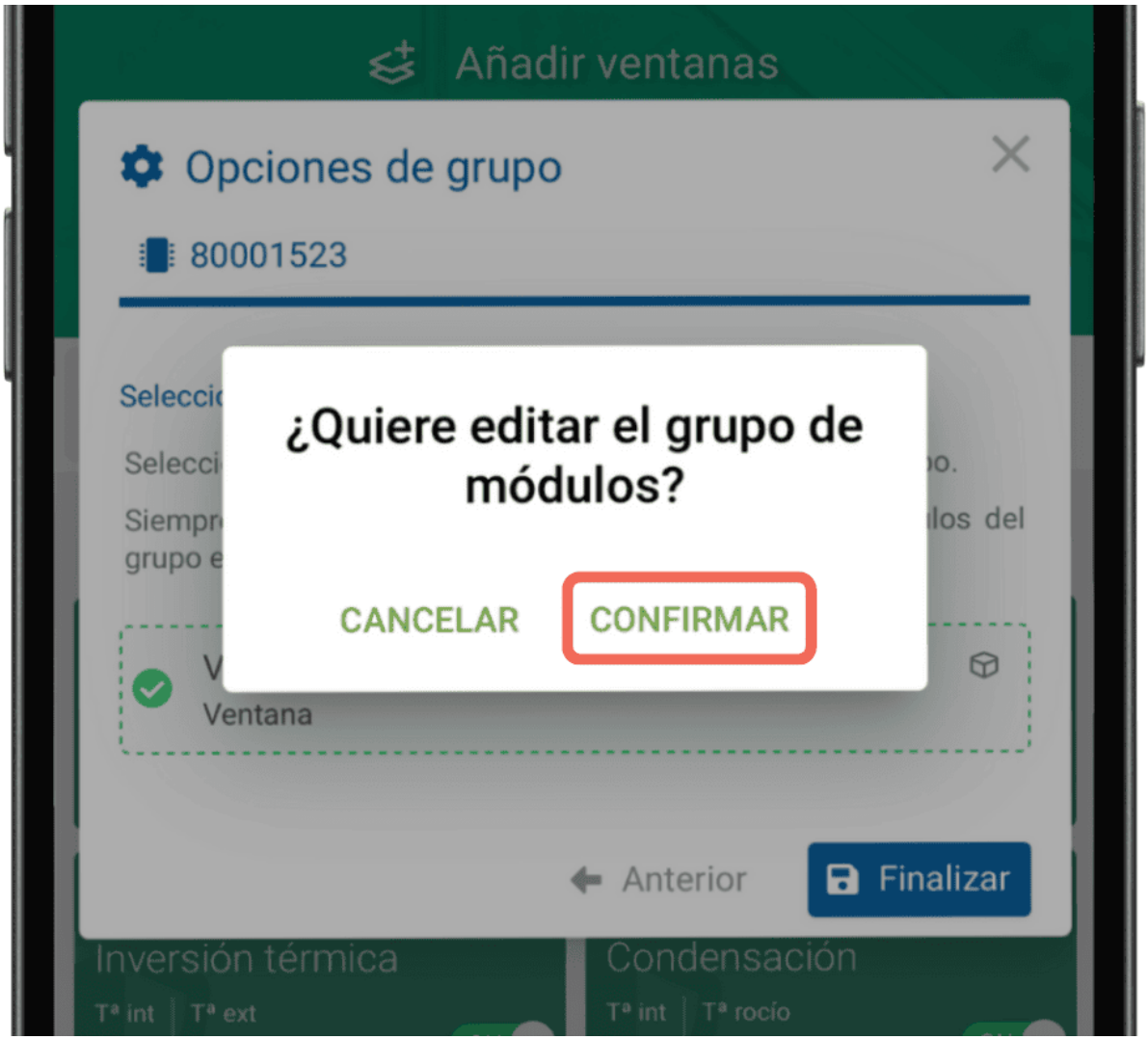

5. Verifica la creación del grupo

- Una vez confirmado, el grupo quedará guardado correctamente. Aparecerá un mensaje de confirmación en pantalla indicando que el proceso ha sido exitoso.

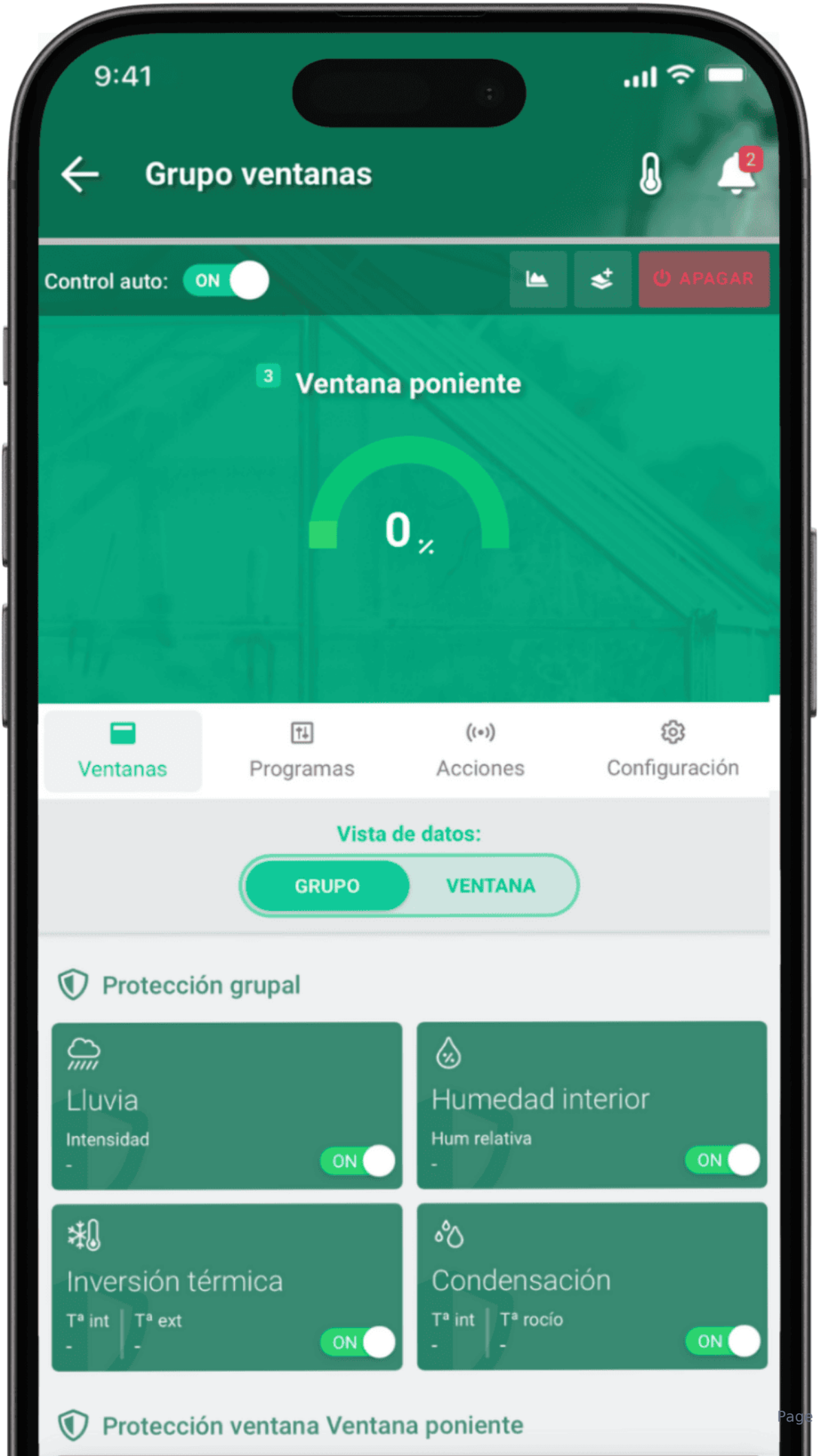
9:41
Grupo ventanas
2
Control auto:
ON
APAGAR
3
Ventana poniente
0 %
Ventanas
Programas
Acciones
Configuración
Vista de datos:
GRUPO
VENTANA
Protección grupal
Lluvia
Intensidad
-
ON
Humedad interior
Hum relativa
-
ON
Inversión térmica
Tª int
Tª ext
-
-
ON
Condensación
Tª int
Tª rocío
-
-
ON
Protección ventana Ventana poniente

Contenido

- Cómo crear un grupo de ventanas
- Desde la aplicación móvil
- Desde la aplicación web

Desde la aplicación web

1. Accede a Connect

En el menú lateral, dentro de **Dispositivos**, pulsa **Connect**. En el listado, pulsa la **cabecera del Connect** —la fila con el icono de chip, el nombre y el número de serie— para abrir su ficha.

Menú >> Connect

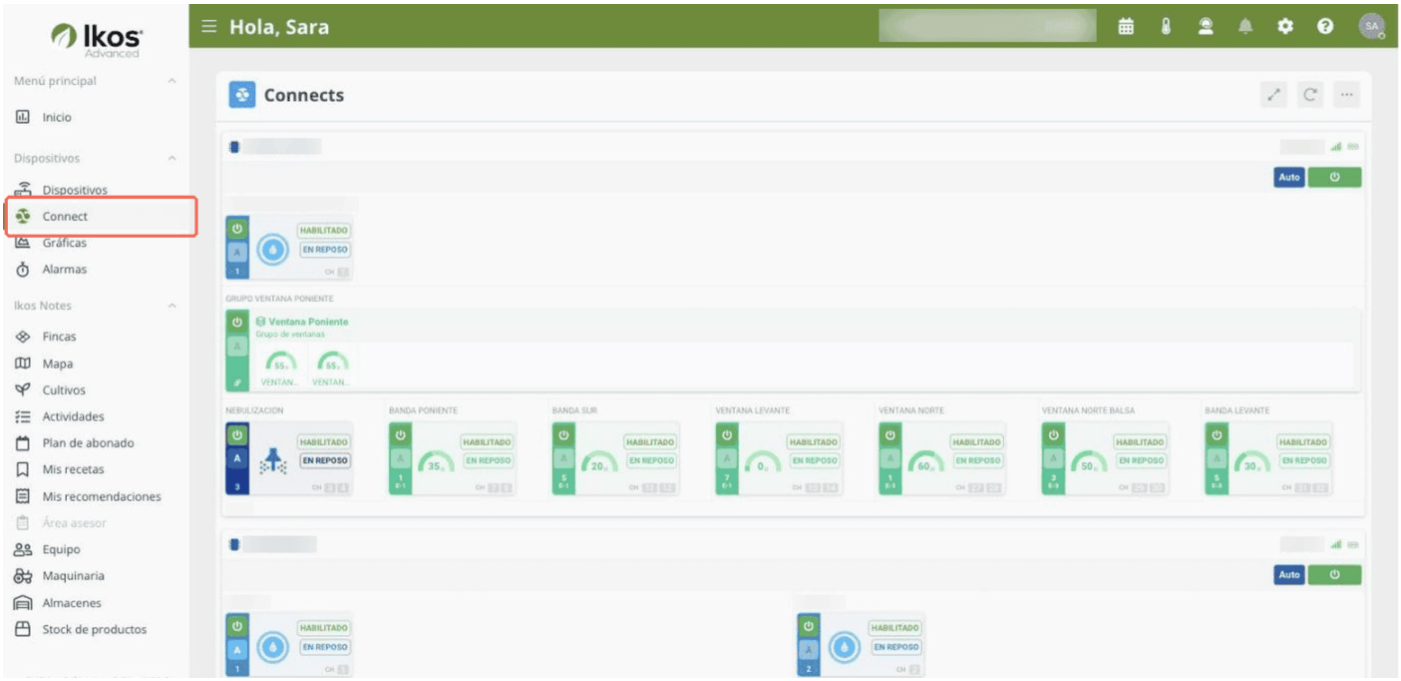

2. Selecciona control de clima

Abre la pestaña **Control de clima** para ver los módulos de clima disponibles.

Connect >> Control de clima

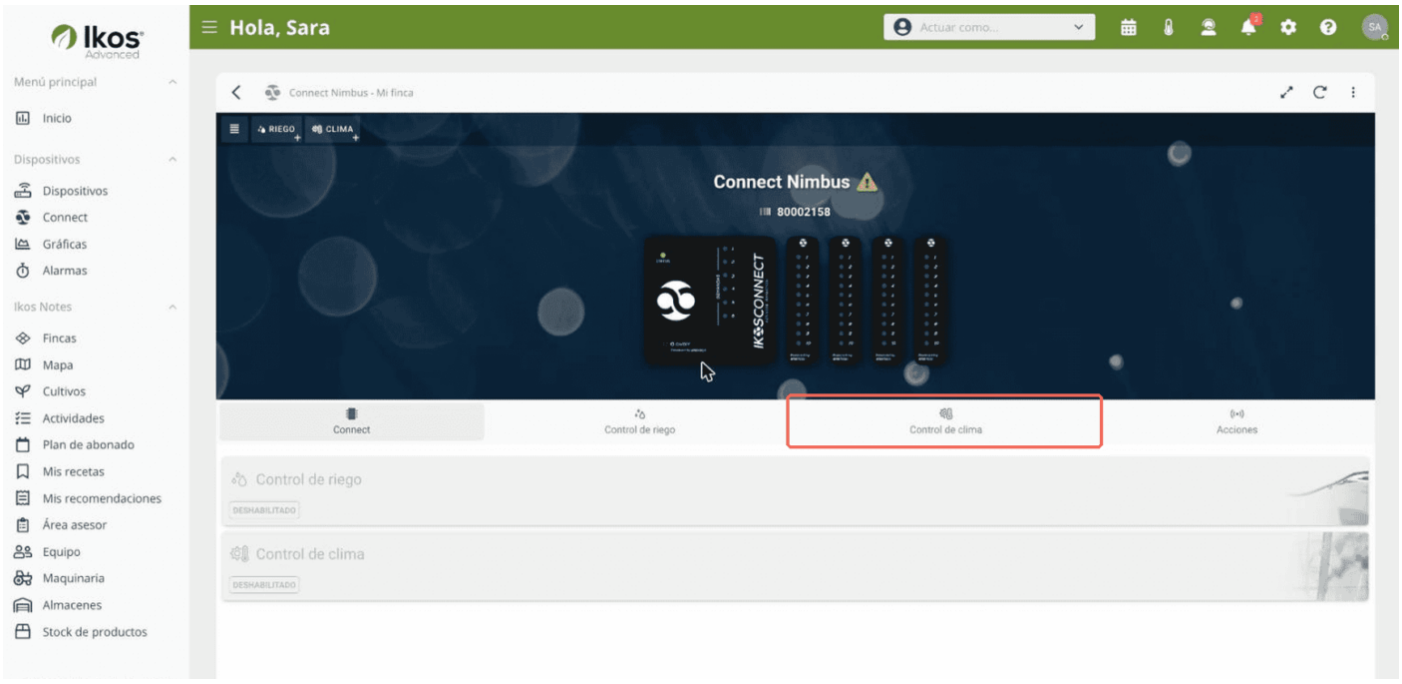

3. Añade un grupo de ventanas

Pulsa en **Crear grupo**, arriba a la derecha.

Control de clima >> Crear grupo

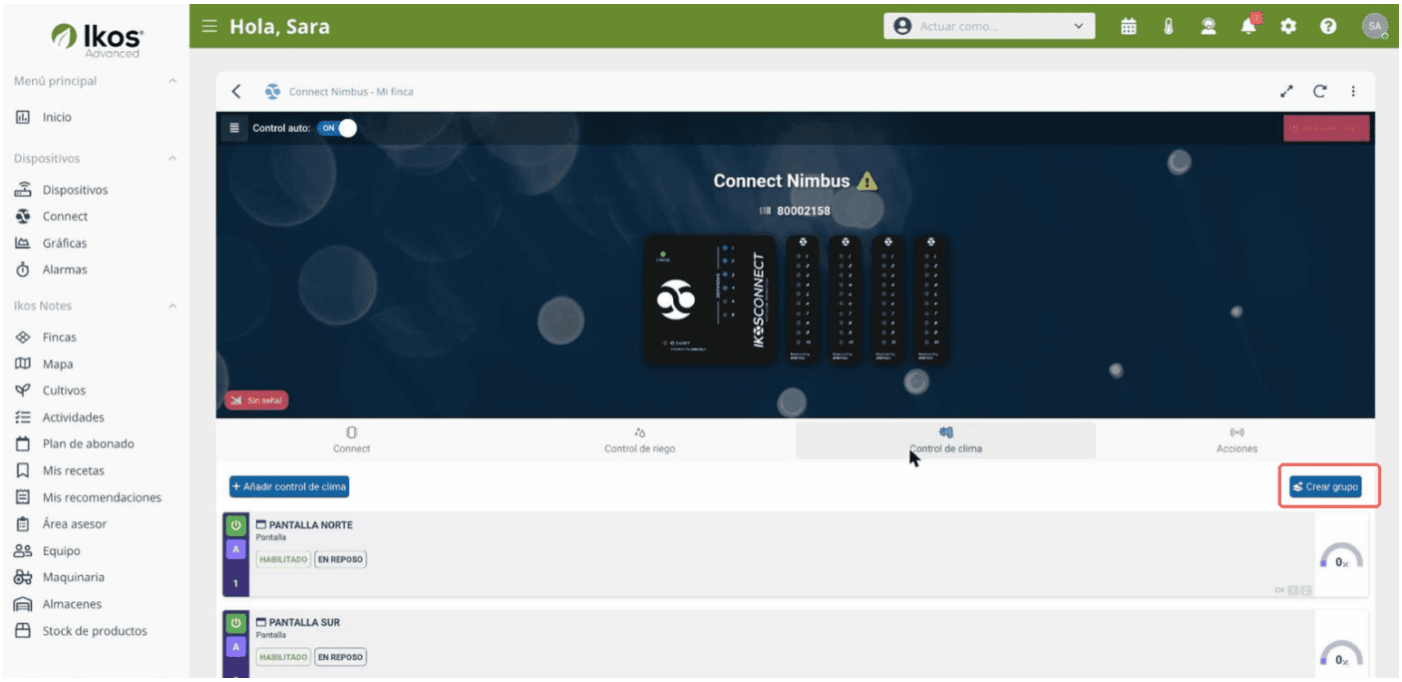

Se abre **Añadir grupo de clima — Grupo de control de clima (1/2)**. En **Tipo de módulos** elige **Ventana** y asigna un **Nombre** al grupo. ✍ Después pulsa **Siguiente**.

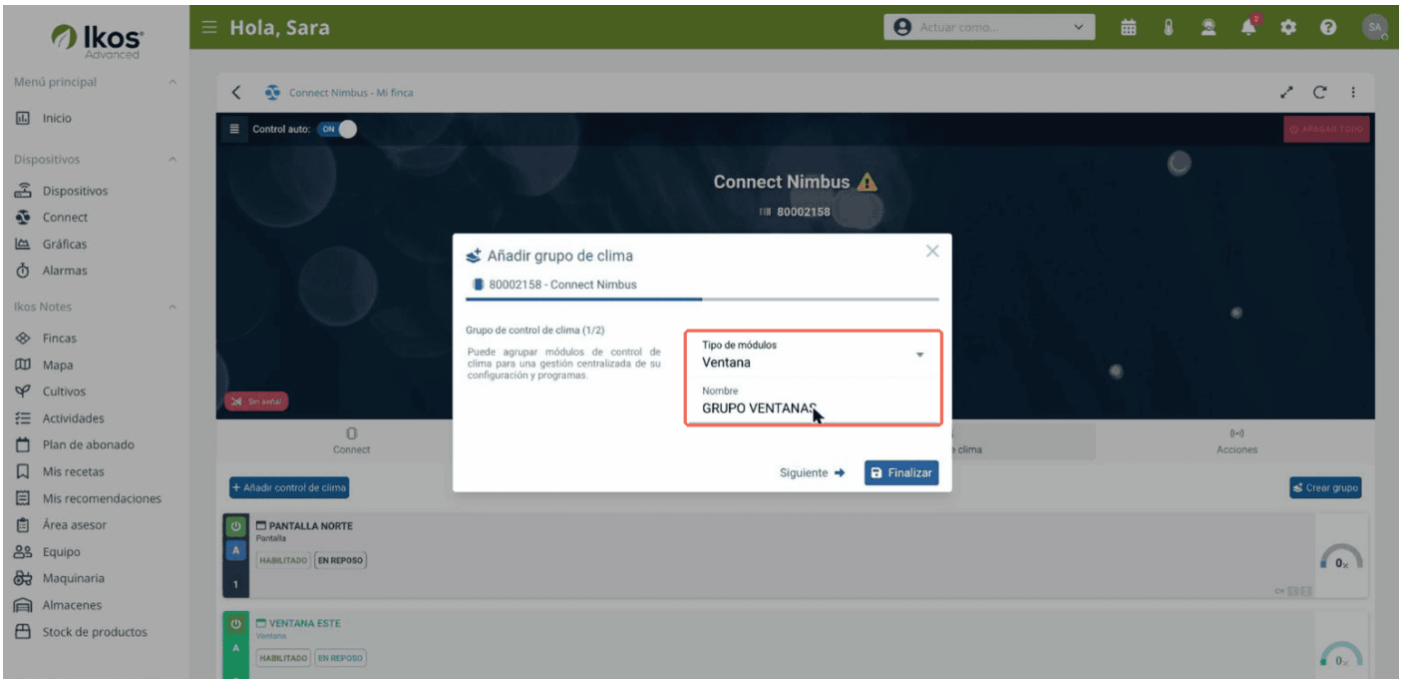

4. Añade las ventanas al grupo

En el paso **2/2** aparecen las ventanas configuradas en el Connect. Marca las que quieras incluir —se señalan con un check verde— y pulsa **Finalizar**. Aparecerá una ventana de confirmación; pulsa **Confirmar**.

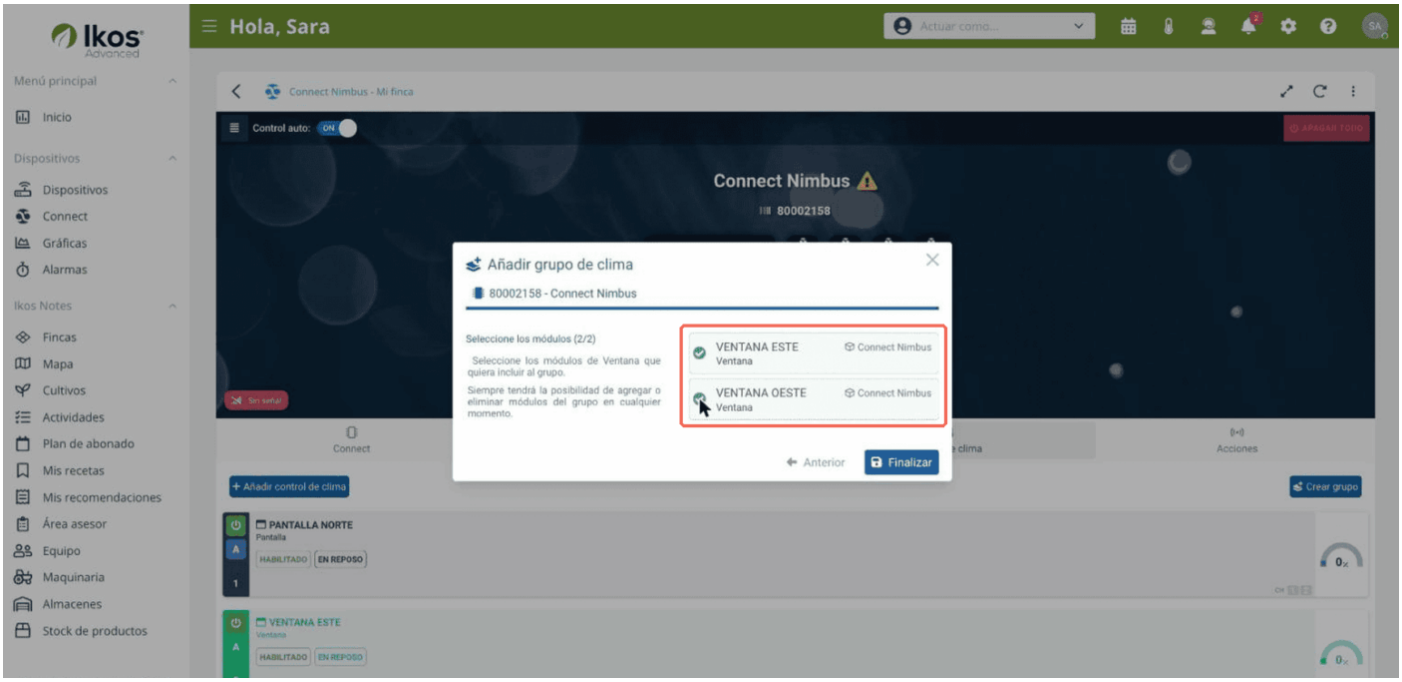

5. Verifica la creación del grupo

El grupo aparece ya en la pestaña **Control de clima**, con las ventanas que has incluido. Si más adelante quieres sumar más ventanas, usa el botón **+ Añadir** de su tarjeta.

